

深度认证（验厂）报告

浙江特佳利工具有限公司

报告编号：TP1806050101

报告生成日期：2018-06-15

本报告仅是服务商依据从深度认证企业处获取的资料、文件、信息等对深度认证企业相关状况的客观描述，并不包含服务商对提及的所有信息和深度认证企业状况的主观分析、法律评价、法律意见或作出任何行动建议。服务商不对深度认证企业或任何第三方根据本报告而采取或不采取的行动负责。

目录

前言. 验厂概述

第一部分. 验厂情况介绍

第二部分. 企业基本信息

第三部分. 企业文化

第四部分. 部门人员信息

第五部分. 产品信息

第六部分. 办公场所信息

第七部分. 厂房信息

第八部分. 研发设计能力

第九部分. 接单交付能力

第十部分. 供应链运营能力

第十一部分. 柔性生产能力

第十二部分. 仓储情况

第十三部分. 企业资质能力

第十四部分. 质量管控能力

第一部分. 验厂情况介绍

企业名称： 浙江特佳利工具有限公司 验厂时间： 2018-06-15
实际验厂地址： 浙江省丽水市缙云县壶镇镇青川路228号
申请人姓名： 徐伟家 申请人性别： 男
报告编号： TP1806050101
验厂机构： 莱茵技术监督服务（广东）有限公司
审核员姓名： 宋泉成 审核员性别： 男
备注： 场地面积为客户申报

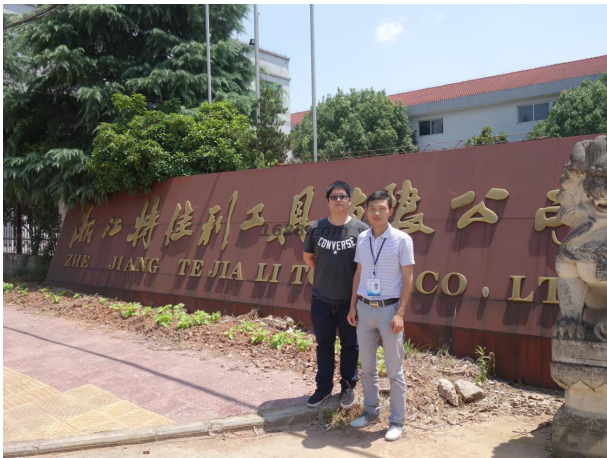

合影

第二部分. 企业基本信息

营业执照信息

企业名称： 浙江特佳利工具有限公司 注册号： 913311227613211321
统一社会信用代码 913311227613211321
码：
注册地址： 浙江缙云县壶镇镇青川路228号
注册资本： 580万元（人民币） 成立日期： 2004-04-22
经营范围： 金属切削工具、塑胶运动场地颗粒面料、各类布面胶鞋、橡胶、塑料制品及杂件制造、销售；自营和代理国家准许的商品及技术的进出口业务。
法定代表人： 徐伟家 最新年检时间： 2018年
登记机关： 缙云县市场监督管理局
营业期限： 2004-04-22 至 2034-04-21



营业执照照片

税务登记信息

纳税人名称： 浙江特佳利工具有限公司

税务登记号： 913311227613211321

一般纳税人： 具有一般纳税人资格



税务登记证



一般纳税人资格查询

纳税人识别号或统一社会信用代码: 913311227613211321 Q 查询

序号	纳税人识别号或统一社会信用代码	纳税人名称	纳税人资格	有效期起止
1	913311227613211321	浙江特佳利工具有限公司	增值税一般纳税人	2005-05-01--9999-12-31
2	913311227613211321	浙江特佳利工具有限公司	简易办法征收一般纳税人	2018-03-01--2021-02-28

一般纳税人证明材料

组织机构代码信息

组织机构名称： 浙江特佳利工具有限公司

组织机构代码： 913311227613211321

有效期： 2004-04-22 - 2034-04-21



组织机构代码证

第三部分. 企业文化

企业概述： 浙江特佳利工具有限公司位于浙江省丽水市缙云县壶镇镇青川路228号，于2004年注册成立，公司员工51人，主要生产销售锯片和三面刃，有自己的商标，产品畅销全国各地市场。

企业使命/愿景/价值 企业精神：以人品创造产品，不断超越自我； 企业愿景：致力于成为全球一流的锯片
观： 生产厂家； 核心价值观：热忱、专业、诚信、创新。

第四部分. 部门人员信息

组织架构信息



企业文化照片

部门名称：	总经办	部门人数：	3
部门名称：	生产部	部门人数：	39
部门名称：	采购部	部门人数：	1
部门名称：	销售部	部门人数：	3
部门名称：	财务部	部门人数：	5

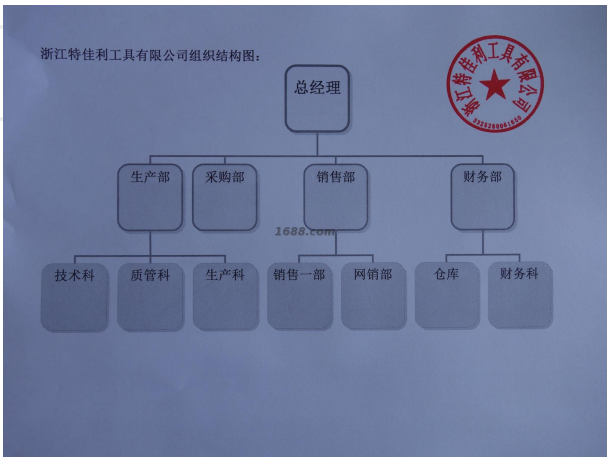

人员信息

组织机构图

总人数：	51		
管理人员数：	5	质检人员数：	3
销售人员数：	3	生产人员数：	31
采购人员数：	1	设计人员数：	3
其他人员数：	7		

第五部分. 产品信息

样品展厅

第六部分. 办公场所信息

经营模式： 生产型

办公场所地址： 浙江省丽水市缙云县壶镇镇青川路228号

办公场所面积： 1000平方米

办公场所类型： 自有

有效期： 2010-06-08 - 2056-01-29



办公场所实景



办公场所实景

第七部分. 厂房信息

厂房信息

工厂性质： 自有工厂

厂房地区

厂房地址： 浙江省丽水市缙云县壶镇镇青川路228号

厂房使用类型： 自有

厂房面积： 4288.9平方米

有效期： 2010-06-08 - 2056-01-29



厂房外景



厂房内景

第八部分. 研发设计能力

研发能力

代工模式： OEM（代工制造）,ODM（代工设计）,OBM（自有品牌设计）,CMT

核心设计师： 赵应俊

设计师的设计能力： 具有买手选款能力

设计外包： 没有

年平均新款数量： 10

设计师平均工作年限： 3

1-5年开发工程师人数： 2

6-10年开发工程师人数： 1



新品开发

专利

专利名称： 包装盒（切削刀具）

专利号： ZL 201430337224.2

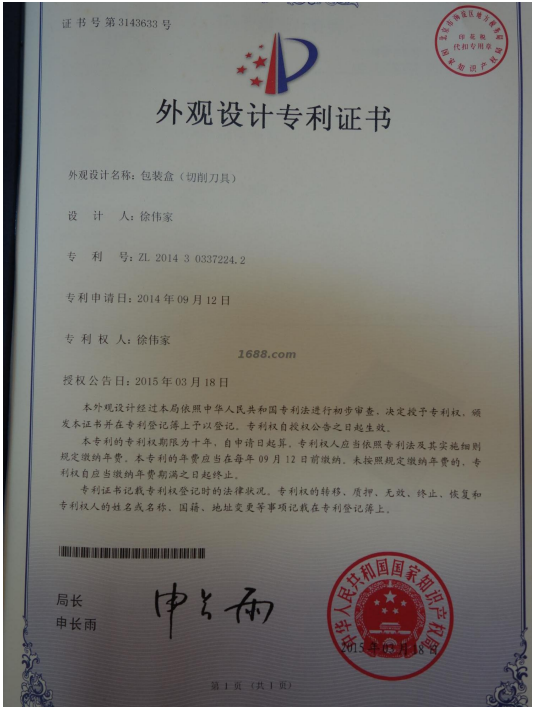

证书图片

打样

是否自助打样： 是

打样/制程工艺师傅数： 5

打样周期： 20天/件

第九部分. 接单交付能力

接单能力

线上订单： 10%

线下订单： 90%

接单情况

产品名称	接单数量	单位
锯片	200000	片
三面刃	10000	片

交付情况

产品名称	交付数量	单位	交付周期
锯片	2000	片	3 天
三面刃	98	片	3 天

第十部分. 供应链运营能力

核心物料采购

物料名称	物料型号	结算条件	供应商
高速钢	企业不同意展示	月结	企业不同意展示
合金毛坯	企业不同意展示	月结	企业不同意展示

核心物料来源市场：企业不同意展示

铺货能力

线上平台数量： 2

线上平台名单： 1688

<https://tejialitools.1688.com>

淘宝网

<https://shop140854698.taobao.com>

销售能力

销售总额： 1200万元(最近一年)



名称: 锯片
近1年销量: 200000 片
货品来源: 工厂货源



名称: 三面刃
近1年销量: 10000 片
货品来源: 工厂货源

合作客户

合作客户名称	主营产品	销售渠道	合作品类	产能占比	合作年限	类型
企业不同意展示		其它				纯线下客户

电商客户占比：10 %

第十一部分. 柔性生产能力

生产环境

卫生状况：满足生产基本要求

照明状况：满足生产基本要求

生产设备

常规设备名	型号	台数	设备校准维护情况
全自动四轴开齿机	智汇FNC-500	2	
立式铣床	HUALU	5	
车床		6	
全自动卧式铣床		3	
磨床		20	
开齿机		2	

设备总数: 38



常规设备照片



常规设备照片



常规设备照片



常规设备照片



常规设备照片



常规设备照片

流水线/组信息

流水线/组数量： 2
流水线/组类型： 流水型（一件完整产品由10人及以上配合完成）

生产产品信息

产品名称	一年最大产量
锯片	360000片
三面刃	12000片

第十二部分. 仓储情况

仓储类型： 自有

仓储面积： 300 平方米

仓储有效期： 2010-06-08 - 2056-01-29

仓储方式说明： 阴凉,干燥,通风

仓储网点： 浙江省丽水市缙云县

仓储情况： 有独立的成品仓库

进出台账： 有进出台账记录



仓储实景照片



仓储实景照片

第十三部分. 企业资质能力

自有品牌信息

品牌名	品牌类型	证书编号	证书到期时间
特佳利	注册商标(R)	9330253	2022-05-06
晋	注册商标(R)	614991	2022-10-19

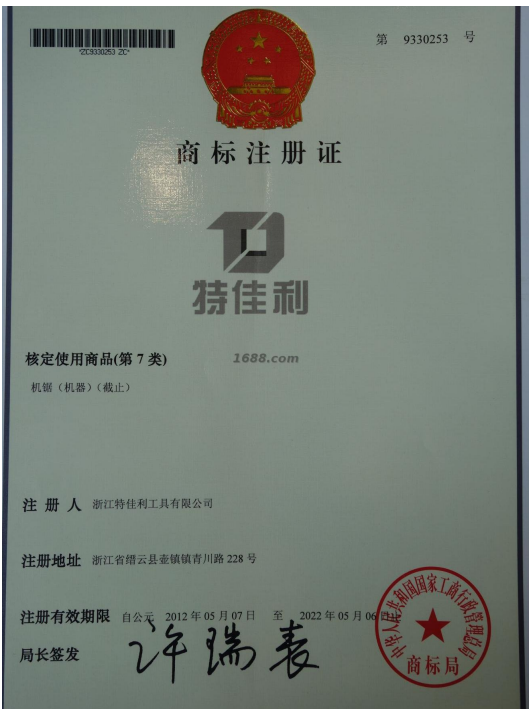

自有品牌证明材料

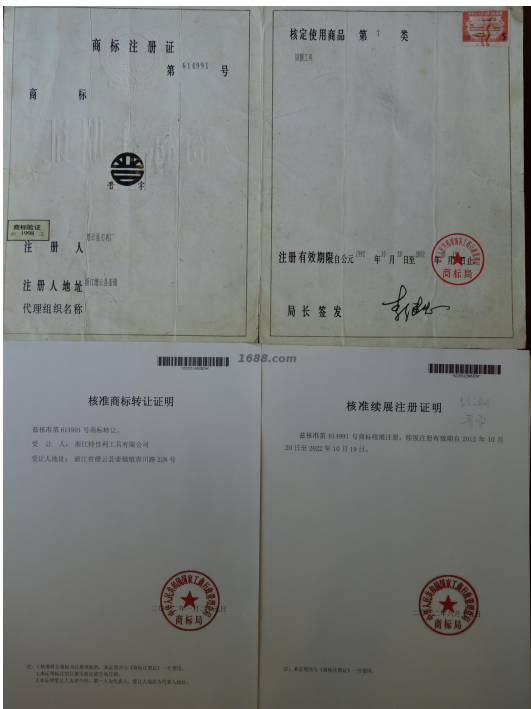

自有品牌证明材料

其他证书

证书名	证书编号	证书到期时间
荣誉证书		
荣誉证书		
中国机械工业金属切削刀具技术协会团体会员证书	322	

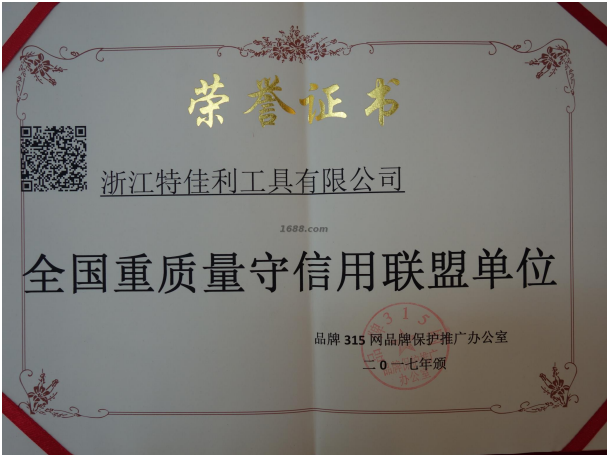

其他证书证明材料



其他证书证明材料



其他证书证明材料

第十四部分. 质量管控能力

质检配置及类型

是否有质检：

质检类型： 自检

自检信息

设备名	台数

影像检测仪	1
自动影像测量仪	1
厚度测量仪	27
平尺	12
游标卡尺	22
洛式硬度计	1

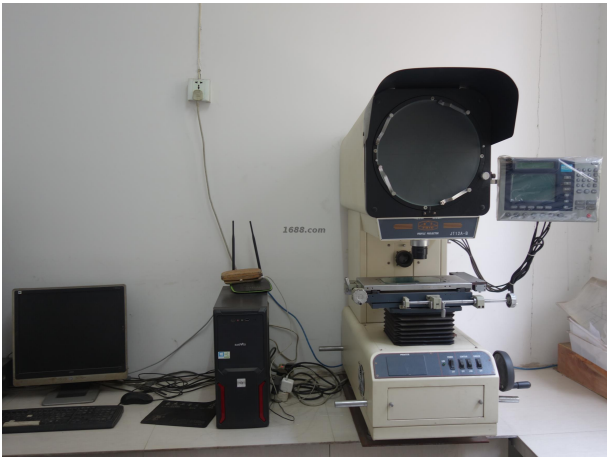

设备照片



设备照片



设备照片

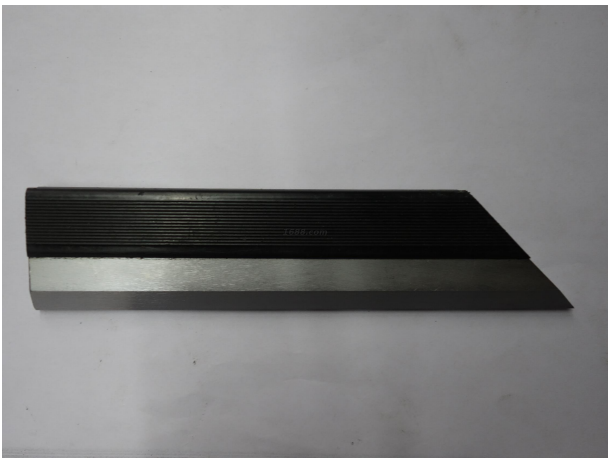

设备照片



设备照片



设备照片

质量部门管理

是否有质检：是

质检类型：自检

外贸服务能力

进出口能力

进出口类型： 自营进出口

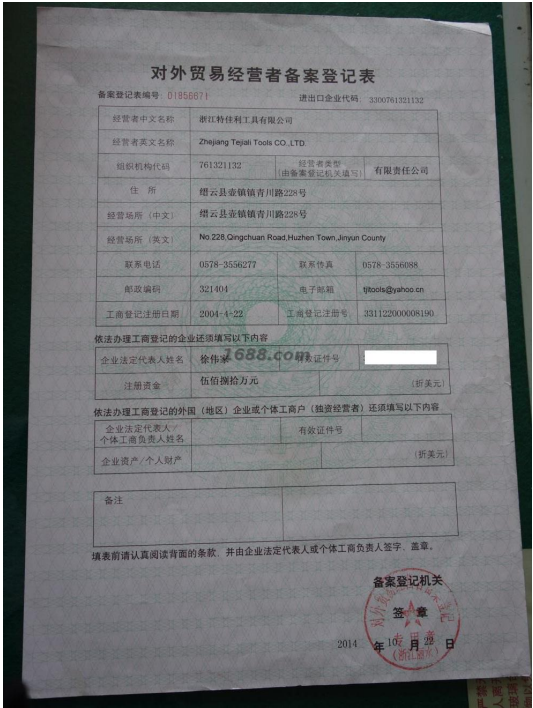

自营进出口证明

物流能力

物料配送方式： 电商外包物流配送

物流合作商名单： 申通快递,德邦快递,顺丰速运

服务支持能力

服务支持

售后服务类型： 其他

是否支持账期： 是

代理采购能力： 否