

深度认证（验厂）报告

深圳市永兴盛科技有限公司

报告编号：TP1712150111

报告生成日期：2017-12-21

本报告仅是服务商依据从深度认证企业处获取的资料、文件、信息等对深度认证企业相关状况的客观描述，并不包含服务商对提及的所有信息和深度认证企业状况的主观分析、法律评价、法律意见或作出任何行动建议。服务商不对深度认证企业或任何第三方根据本报告而采取或不采取的行动负责。

目录

前言. 验厂概述

第一部分. 验厂情况介绍

第二部分. 企业基本信息

第三部分. 企业文化

第四部分. 部门人员信息

第五部分. 产品信息

第六部分. 办公场所信息

第七部分. 厂房信息

第八部分. 研发设计能力

第九部分. 接单交付能力

第十部分. 供应链运营能力

第十一部分. 柔性生产能力

第十二部分. 仓储情况

第十三部分. 企业资质能力

第十四部分. 质量管控能力

第一部分. 验厂情况介绍

企业名称： 深圳市永兴盛科技有限公司

验厂时间： 2017-12-21

实际验厂地址：广东省深圳市宝安区沙井街道南环路和一鸿桥二期工业园A栋四楼、C栋四楼

申请人姓名：李艳

申请人性别：女

报告编号： TP1712150111

验厂机构：莱茵技术监督服务（广东）有限公司

审核员姓名： 卞媛媛

审核员性别：女

备注： 1、客户不同意合影2、仓库及办公室面积由客户申报



合影

第二部分. 企业基本信息

营业执照信息

企业名称： 深圳市永兴盛科技有限公司

注册号： 91440300678559182B

统一社会信用代码 91440300678559182B
码：

注册地址：深圳市宝安区沙井街道南环路和一鸿桥二期工业园厂房A栋四楼南面

注册资本： 100万元（ 人民币 ）

成立日期： 2008-09-05

经营范围： 电子产品、数码产品、电子周边产品的研发与销售;国内贸易，货物及技术进出口。
（以上均不含法律、行政法规、国务院决定规定在登记前须经批准的项目）^电子产品、数码产品、电子周边产品的生产。

法定代表人：喻婧雅

最新年检时间： 2017年

登记机关： 深圳市市场监督管理局

营业期限： 2008-09-05 至 2018-09-05



营业执照照片

税务登记信息

纳税人名称： 深圳市永兴盛科技有限公司

税务登记号： 91440300678559182B

一般纳税人： 具有一般纳税人资格



税务登记证

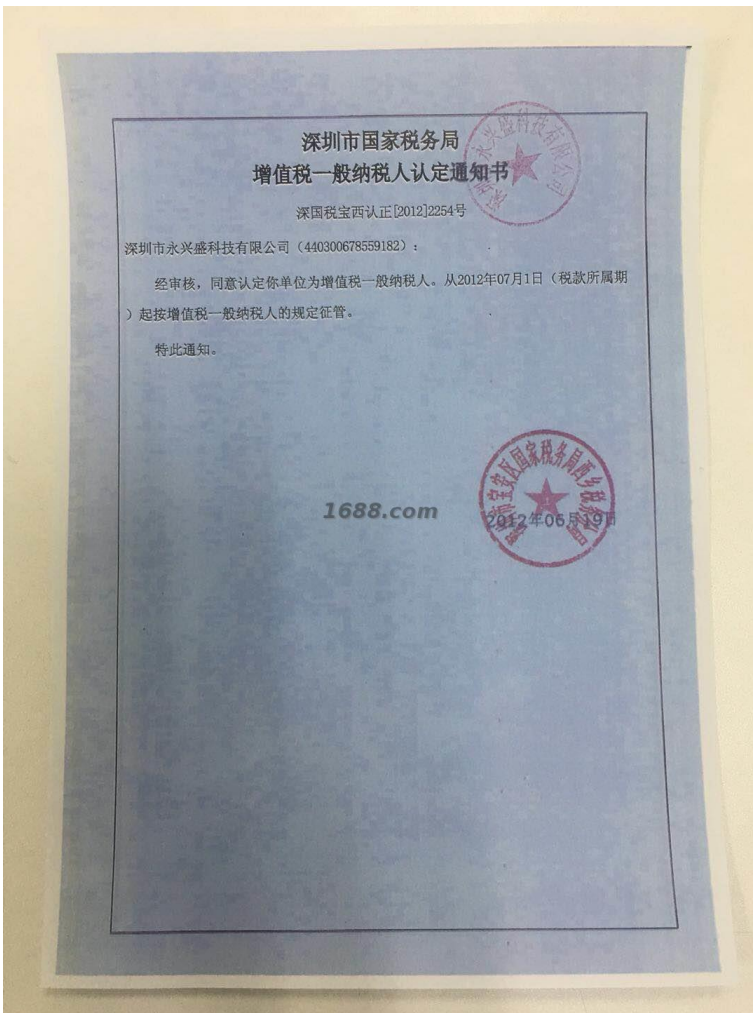

一般纳税人证明材料

组织机构代码信息

组织机构名称： 深圳市永兴盛科技有限公司

组织机构代码： 91440300678559182B

有效期： 2008-09-05 - 2018-09-05



组织机构代码证

第三部分. 企业文化

企业概述： 深圳市永兴盛科技有限公司成立于2008年，位于广东省深圳市宝安区沙井街道南环路和一鸿桥二期工业园A栋四楼、C栋四楼，公司主要生产安卓一体机、液晶显示屏、工业显示器。公司现有员工29人。公司拥有设计人员及生产线，致力于给客户提供优质的产品。审核员现场走访发现，工厂卫生情况及光照方面均能满足生产需求。

企业使命/愿景/价值 愿景：成为中小尺寸商显领域领航者。 价值观：专业、协同、共赢。 企业精神：诚信
观： 为基 创新为本 至诚奉献 强力执行 勇担道义。 品牌理念：为工控领域缔造完美显示。

第四部分. 部门人员信息

组织架构信息

部门名称： 管理部

部门人数： 2

部门名称：国内销售部

部门人数：3

部门名称：国际销售部

部门人数：3

部门名称：财务部

部门人数：1

部门名称：生产部

部门人数：19

部门名称：仓库部

部门人数：1

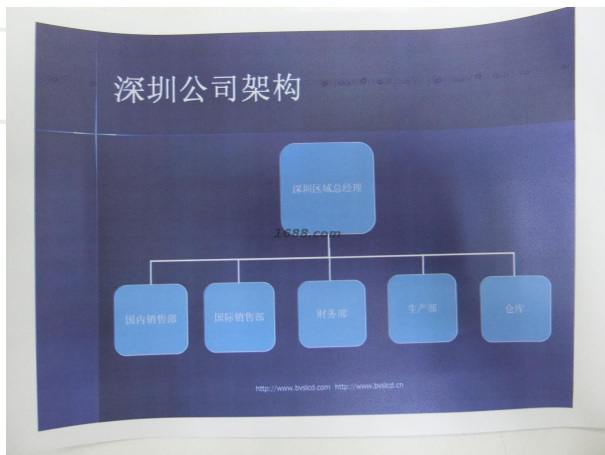

人员信息

组织机构图

总人数：29

管理人员数：2

销售人员数：6

设计人员数：5

质检人员数：1

生产人员数：14

其他人员数：1

第五部分. 产品信息

样品展厅

第六部分. 办公场所信息

经营模式：生产型

办公场所地址：广东省深圳市宝安区沙井街道南环路和一鸿桥二期工业园A栋四楼、C栋四楼

办公场所面积：250平方米

办公场所类型：租赁

有效期：2017-09-10 - 2018-02-28



办公场所实景



办公场所实景



办公场所实景

第七部分. 厂房信息

厂房信息

工厂性质： 自有工厂

厂房地区

厂房地址： 广东省深圳市宝安区沙井街道南环路和一鸿桥二期工业园A栋四楼、C栋四楼

厂房使用类型： 租赁

厂房面积： 1000平方米

有效期： 2017-09-10 - 2018-02-28



厂房外景



厂房内景



厂房内景



厂房内景

第八部分. 研发设计能力

研发能力

代工模式： OEM（代工制造）,ODM（代工设计）,OBM（自有品牌设计）

设计外包： 没有

1-5年开发工程师人数： 5

打样

是否自助打样： 否

第九部分. 接单交付能力

接单能力

线上订单：	30%	线下订单：	70%
外贸订单：	20%		

接单情况

产品名称	接单数量	单位
安卓一体机		台
液晶显示屏		台
工业显示器		台

交付情况

产品名称	交付数量	单位	交付周期
安卓一体机		台	天
液晶显示屏		台	天
工业显示器		台	天

第十部分. 供应链运营能力

核心物料采购

物料名称	物料型号	结算条件	供应商
液晶屏	企业不同意展示	现款现货	企业不同意展示

核心物料来源市场：企业不同意展示

铺货能力

线上平台数量：	2
线上平台名单：	1688平台
	https://yxslcd.1688.com/
	阿里巴巴国际站平台
	https://lcdbvs.en.alibaba.com/

销售能力



名称： 安卓一体机



名称： 液晶显示屏



名称： 工业显示器

合作客户

合作客户名称	主营产品	销售渠道	合作品类	产能占比	合作年限	类型
企业不同意展示	企业不同意展示	其它	企业不同意展示		企业不同意展示	电商客户

电商客户占比： 30 %

第十一部分. 柔性生产能力

生产环境

卫生状况：	满足生产基本要求	照明状况：	满足生产基本要求
-------	----------	-------	----------

生产设备

常规设备名	型号	台数	设备校准维护情况
烙铁		1	
电批		7	

设备总数: 8



常规设备照片



常规设备照片

流水线/组信息

流水线/组数量：2
流水线/组类型：流水型（一件完整产品由10人以内配合完成）

生产产品信息

产品名称	一年最大产量
安卓一体机	台
液晶显示屏	台
工业显示器	台

第十二部分. 仓储情况

仓储类型：	租赁	仓储面积：	300 平方米
-------	----	-------	---------

仓储有效期： 2017-09-10 - 2018-02-28

仓储方式说明： 阴凉,干燥,通风,阻燃

仓储网点： 深圳市

仓储情况： 有独立的成品仓库、物料防护堆放整齐有序

进出台账： 有进出台账记录



仓储实景照片



仓储实景照片



仓储实景照片



仓储实景照片



仓储实景照片

第十三部分. 企业资质能力

自有品牌信息

品牌名	品牌类型	证书编号	证书到期时间
科维思	注册商标(R)	15663098	2026-03-20
BVS	注册商标(R)	9345903	2023-01-06
kewese	注册商标(R)	15663311	2025-12-27
FOXERIN	注册商标(R)	15663351	2025-12-27
VOZOE	注册商标(R)	15663268	2025-12-27



自有品牌证明材料



自有品牌证明材料



自有品牌证明材料



自有品牌证明材料



自有品牌证明材料

产品/体系认证类证书

产品体系证书证书名	证书编号	证书到期时间
CE	T1871657 01	
CCC	2017010901933254	2022-01-11
FCC	2AKRP-BVS-ZR215	



产品体系证书证明材料



产品体系证书证明材料

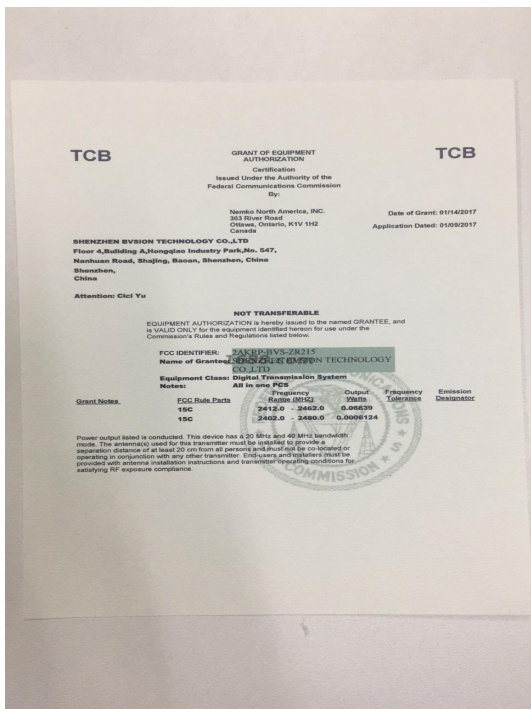

产品体系证书证明材料

其他证书

证书名	证书编号	证书到期时间
计算机软件著作权登记证书	软著登字第1668419号	
计算机软件著作权登记证书	软著登字第1669000号	
计算机软件著作权登记证书	软著登字第1723502号	
计算机软件著作权登记证书	软著登字第1721485号	



其他证书证明材料



其他证书证明材料



其他证书证明材料



其他证书证明材料

第十四部分. 质量管控能力

质检配置及类型

是否有质检：

质检类型： 自检

自检信息

物料配送方式： 电商外包物流配送

物流合作商名单： 跨越速运

服务支持能力

服务支持

售后服务类型： 其他

是否支持账期： 否

代理采购能力： 否