

深度认证（验厂）报告

深圳市明途光电科技有限公司

报告编号：TP2003030915

报告生成日期：2020-03-12

本报告仅是服务商依据从深度认证企业处获取的资料、文件、信息等对深度认证企业相关状况的客观描述，并不包含服务商对提及的所有信息和深度认证企业状况的主观分析、法律评价、法律意见或作出任何行动建议。服务商不对深度认证企业或任何第三方根据本报告而采取或不采取的行动负责。

目录

前言. 验厂概述

第一部分. 验厂情况介绍

第二部分. 企业基本信息

第三部分. 企业文化

第四部分. 部门人员信息

第五部分. 产品信息

第六部分. 办公场所信息

第七部分. 厂房信息

第八部分. 研发设计能力

第九部分. 接单交付能力

第十部分. 供应链运营能力

第十一部分. 柔性生产能力

第十二部分. 仓储情况

第十三部分. 企业资质能力

第十四部分. 质量管控能力

第一部分. 验厂情况介绍

企业名称： 深圳市明途光电科技有限公司 验厂时间： 2020-03-12

实际验厂地址： 广东省深圳市龙岗区横岗街道办坳二路30号A栋4楼A面

申请人姓名： 李细妹 申请人性别： 女

报告编号： TP2003030915

验厂机构： 莱茵技术监督服务（广东）有限公司

审核员姓名： 周超 审核员性别： 男

备注： 办公、仓储及厂房面积均为企业申报的。



合影

第二部分. 企业基本信息

营业执照信息

企业名称： 深圳市明途光电科技有限公司 注册号： 91440300565744103F

统一社会信用代码 91440300565744103F

码：

注册地址： 深圳市龙岗区横岗街道办坳二路30号A栋四楼

注册资本： 500万元（人民币） 成立日期： 2010-11-16

经营范围： 国内贸易。电子产品、电子元器件、LED光电产品的技术研发生产与销售。

法定代表人： 庄河杰 最新年检时间： 2019年

登记机关： 深圳市市场监督管理局

营业期限： 2010-11-16 至 2020-11-16



营业执照照片

税务登记信息

纳税人名称： 深圳市明途光电科技有限公司

税务登记号： 91440300565744103F

一般纳税人： 具有一般纳税人资格



税务登记证



纳税人登记查询

纳税人识别号(统一社会信用代码): 纳税人名称:

验证码:

序号	纳税人识别号(统一社会信用代码)	纳税人名称	纳税人状态	主管税务机关	是否为一般纳税人
1	91440300565744103F	深圳市明途光电科技有限公司	正常	国家税务总局深圳市龙岗区税务局横岗税务所	是

1688.com

10 x 1 / 1 每页 10 条 共 1 条

一般纳税人证明材料

组织机构代码信息

组织机构名称： 深圳市明途光电科技有限公司

组织机构代码： 91440300565744103F

有效期： 2010-11-16 - 2020-11-16



组织机构代码证

第三部分. 企业文化

企业概述： 深圳市明途光电科技有限公司成立于2010年，厂房位于广东省深圳市龙岗区横岗街道办坳二路30号A栋4楼A面，是一家专业从事LED灯珠的生产企业，企业现致力于电商平台发展，争取为客户提供更优质的产品以及服务。

企业使命/愿景/价值 讲究实效、完善管理、提升品质、增创效益。
观：

第四部分. 部门人员信息

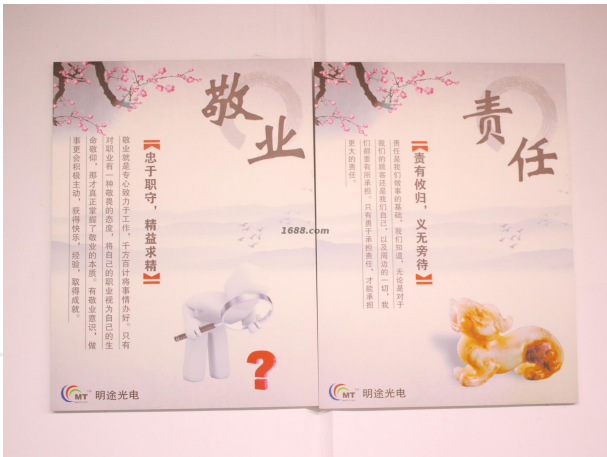

企业文化照片



企业文化照片

- 部门名称： 总经办
- 部门名称： 业务部
- 部门名称： 生产部
- 部门名称： 仓库
- 部门名称： 行政部
- 部门名称： 财务部

- 部门人数： 3
- 部门人数： 3
- 部门人数： 15
- 部门人数： 4
- 部门人数： 1
- 部门人数： 3

深圳市明途光电科技有限公司

组织架构图

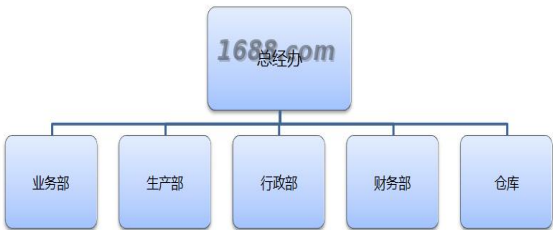

组织机构图

- 总人数： 29
- 管理人员数： 3
- 销售人员数： 3
- 其他人员数： 8

人员信息

- 质检人员数： 1
- 生产人员数： 15

第五部分. 产品信息

样品展厅



第六部分. 办公场所信息

展厅照片

经营模式： 生产型

办公场所地址： 广东省深圳市龙岗区横岗街道办坳二路30号A栋4楼A面

办公场所面积： 500平方米

办公场所类型： 租赁

有效期： 2016-10-14 - 2021-03-31



办公场所实景



办公场所实景

第七部分. 厂房信息

厂房信息

工厂性质： 自有工厂

厂房地区

厂房地址： 广东省深圳市龙岗区横岗街道办坳二路30号A栋4楼A面

厂房使用类型： 租赁

厂房面积： 1800平方米

有效期： 2016-10-14 - 2021-03-31



厂房外景



厂房内景



厂房内景



厂房内景



厂房内景



厂房内景



厂房内景



厂房内景



厂房内景

第八部分. 研发设计能力

研发能力

代工模式： OEM（代工制造）

设计外包： 没有

打样

是否自助打样： 是

打样/制程工艺师傅数： 2

打样制程设备数量： 10

打样周期： 4天/件



打样制程设备



打样制程设备



打样制程设备



打样制程设备



打样制程设备



打样制程设备



打样制程设备



打样制程设备



打样制程设备



打样制程设备

第九部分. 接单交付能力

接单能力

线上订单： 50%	线下订单： 50%
-----------	-----------

接单情况

产品名称	接单数量	单位
LED灯珠		个

交付情况

产品名称	交付数量	单位	交付周期
LED灯珠		个	天

第十部分. 供应链运营能力

铺货能力

线上平台数量：1

线上平台名单：1688

<https://mtolight.1688.com>

销售能力



名称: LED灯
货品来源: 工厂货源

合作客户

合作客户名称	主营品牌	销售渠道	合作品类	产能占比	合作年限	类型
企业不同意展示		其它	LED灯珠	50		电商客户

电商客户占比：50 %

第十一部分. 柔性生产能力

生产环境

卫生状况：干净、整洁

照明状况：光线明亮

生产设备

--	--	--	--

常规设备名	型号	台数	设备校准维护情况
编带机	LISU	13	
分光机	LISU	11	
固晶机		8	
焊线机		6	
切割机		13	
模压机		1	
LED光电烤箱		8	
真空机		1	
点胶机	300S	2	
剥料机		4	

设备总数: 67



常规设备照片



常规设备照片



常规设备照片



常规设备照片



常规设备照片



常规设备照片



常规设备照片



常规设备照片



常规设备照片



常规设备照片

流水线/组信息

流水线/组数量：5
流水线/组类型：流水型（一件完整产品由10人以内配合完成）

生产产品信息

产品名称	一年最大产量
LED灯珠	个

第十二部分. 仓储情况

仓储类型： 租赁

仓储面积： 500 平方米

仓储有效期： 2016-10-14 - 2021-03-31

仓储方式说明： 阴凉,干燥,通风

仓储网点： 广东省

仓储情况： 有独立的成品仓库、物料防护堆放整齐有序

进出台账： 有进出台账记录



仓储实景照片



仓储实景照片



仓储实景照片

第十三部分. 企业资质能力

自有品牌信息

品牌名	品牌类型	证书编号	证书到期时间
-----	------	------	--------

MT MINGTO LIGHT	注册商标(R)	12010380	2024-10-06
-----------------	---------	----------	------------



自有品牌证明材料

第十四部分. 质量管控能力

质检配置及类型

是否有质检：	质检类型： 自检,第三方检测
--------	----------------

自检信息

设备名	台数
老化架	2
显微镜	5
积分球	1



设备照片

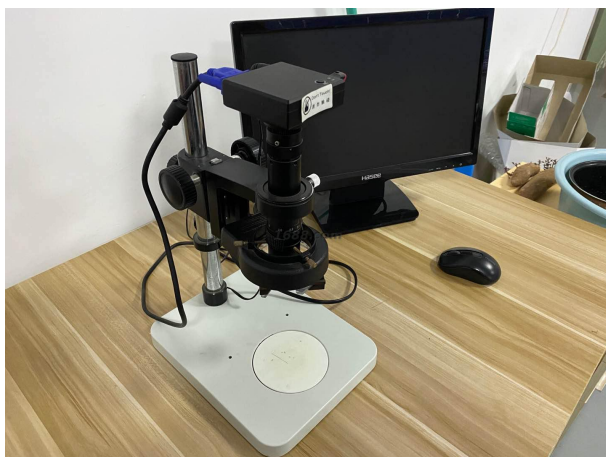

设备照片



设备照片

第三方产品检测

第三方质检产品名： LED 0603

第三方检测机构名： SGS

深圳市明途光电科技有限公司
深圳市龙岗区园山街道办坳二路30号A栋4楼

以下测试之样品是由申请者所提供及确认: LED 0603

SGS工作编号:	RP20-001737- SZ
型号:	LED D603
客户参考信息:	LED 0805、1608、1206、1204、0602、0802、0402、1205、1615
样品接收日期:	2020年03月03日
测试周期:	2020年03月03日 - 2020年03月06日
测试要求:	根据客户要求测试
测试方法:	请参见下一页
测试结果:	请参见下一页

结论：基于所送样品进行的测试，铜、铅、汞、六价铬、多溴联苯(PBBs)、多溴二苯醚(PBDEs)、邻苯二甲酸酯（如邻苯二甲酸二丁酯 (DBP)、邻苯二甲酸丁苄酯(PBB)、邻苯二甲酸二乙酯(DEHP)和邻苯二甲酸二异丁酯(DIBP)）的测试结果符合欧盟RoHS指令2011/65/EU附录II的修正指令(EU) 2015/863的限制要求。

通标标准技术服务有限公司深圳分公司
授权签名

石常福

Ford Shi 石常福
批准簽署人



Unless otherwise agreed in writing, this document is issued by the Company subject to its General Conditions of Service printed on the reverse side, available on request or accessible at <http://www.sagepub.com/terms-and-conditions> and, for the formal document, subject to Terms and Conditions for Electronic Documents at <http://www.sagepub.com/electronic-conditions>. The Company does not warrant, represent or make any statement, express or implied, that the information contained herein reflects the Company's findings at the time of its preparation only and within the limits of the information available to it at that time. The Company does not accept any liability for any loss or damage, including consequential loss or damage, arising from any transaction hereon exercising all its rights and obligations under the transaction documents. This document cannot be reproduced or transmitted in any form or by any means, electronic or mechanical, including photocopying, recording, or by any information storage and retrieval system. The use of this document is unlawful and offenders may be prosecuted to the fullest extent of the law. Unless otherwise stated the copyright in this document is the property of the Company.

For more information on our products and services, please contact our sales and corporate centre on tel: 0800 731 733 or fax: 02022 731 733. E-mail: enquiry@cs.sagepub.com

©2002 N. L. Sargent. All Rights Reserved. Sage Publishing, 100 Brook Street, Boston, MA 02116-5046 USA. Tel: 617 755 2500 USA. Fax: 617 755 4300 USA. www.sagepub.com

Member of the SGS Group (SGS SA)

第三方产品质检报告

质量部门管理

是否有质检： 是

质检类型： 自检,第三方检测

外贸服务能力

物流能力

物料配送方式： 电商外包物流配送

物流合作商名单： 顺丰速运,速尔快递,信丰物流

服务支持能力

服务支持

售后服务类型：其他

是否支持账期： 是

代理采购能力： 否