

深度认证（验商）报告

深圳市麦浪电子有限公司

报告编号：TT2005270705

报告生成日期：2020-06-11



机构名 莱茵技术监督服务（广东）有限公司
称：
机构地 广州市开发区科学城 科珠路199号
址：
联系电 020-
话： 28391100/28391102/28391106/28391108

目录

前言. 验商概述

第一部分. 验商情况介绍

第二部分. 企业基本信息

第三部分. 企业文化

第四部分. 部门人员信息

第五部分. 产品信息

第六部分. 办公场所信息

第七部分. 供应链运营能力

第八部分. 企业资质能力

第九部分. 质量管控能力

第十部分. 外贸服务能力

第一部分. 验商情况介绍

企业名称： 深圳市麦浪电子有限公司

验商时间： 2020-06-11

实际验商地址： 广东省深圳市宝安区沙井街道步涌新村沙井路613号大润科技大厦6层8606室

申请人姓名： 陈雪梅

申请人性别： 女

报告编号： TT2005270705

验商机构： 莱茵技术监督服务（广东）有限公司

审核员姓名： 周超

审核员性别： 男



合影

第二部分. 企业基本信息

营业执照信息

企业名称： 深圳市麦浪电子有限公司

注册号： 91440300574752199G

统一社会信用代码 91440300574752199G
码：

注册地址： 深圳市宝安区沙井街道步涌社区沙井路613号大润科技大厦8606

注册资本： 400万元（人民币）

成立日期： 2011-05-12

经营范围： 电子产品的生产及销售，线路板的技术开发及销售；电子元器件、贴片、电脑及周边产品的研发及销售；国内贸易，货物及技术进出口。电子产品的生产。

法定代表人：陈雪梅

最新年检时间：2020年

登记机关：深圳市市场监督管理局

营业期限：2011-05-12 至 长期



营业执照照片

税务登记信息

纳税人名称：深圳市麦浪电子有限公司

税务登记号：91440300574752199G

一般纳税人：具有一般纳税人资格



税务登记证

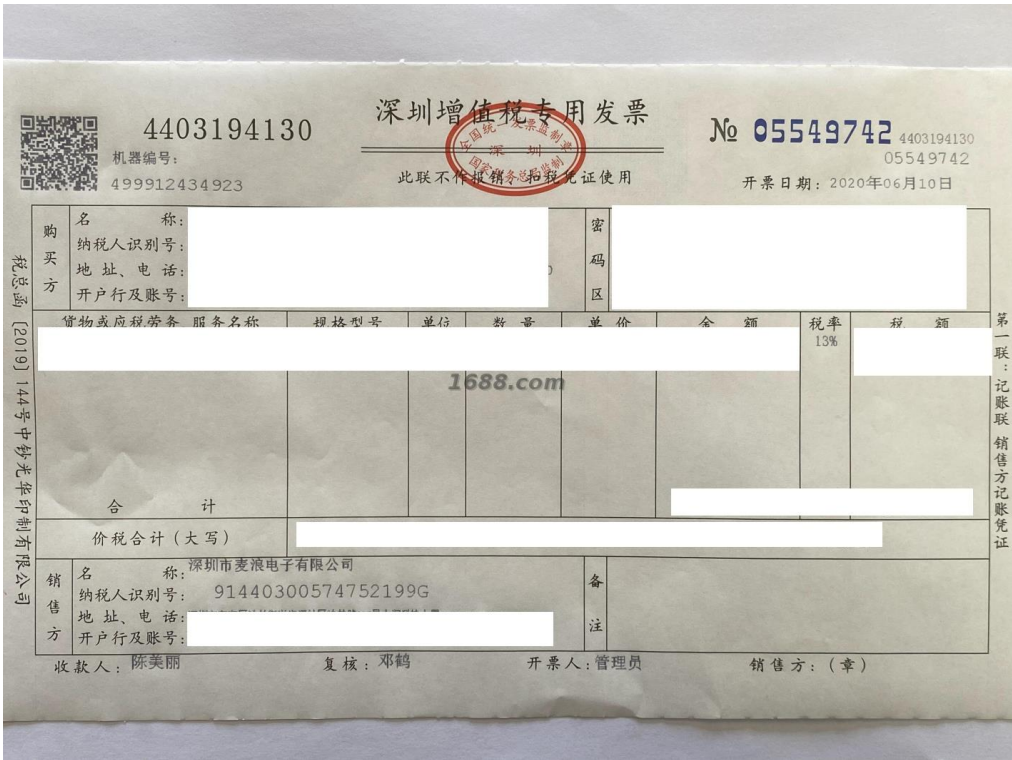

一般纳税人证明材料

组织机构代码信息

组织机构代码名称： 深圳市麦浪电子有限公司
组织机构代码： 91440300574752199G
有效期： 2011-05-12 - 长期



组织机构代码证

第三部分. 企业文化

企业概述： 深圳市麦浪电子有限公司位于深圳市宝安区沙井街道步涌新村沙井路613号大润科技大厦6层8606室，公司成立于2011年5月，现有员工15人，具有一般纳税人资格。是一家专业经营各类线路板产品的企业。

企业使命/愿景/价值 质量为先，信誉为重，管理为本，服务为诚！
观：

第四部分. 部门人员信息

组织架构信息

部门名称：	总经办	部门人数：	1
部门名称：	财务部	部门人数：	1
部门名称：	采购部	部门人数：	1
部门名称：	计划部	部门人数：	1
部门名称：	市场部	部门人数：	6
部门名称：	品质部	部门人数：	2

部门名称： 人事部
部门名称： 工程部

部门人数： 1
部门人数： 2

组织架构图

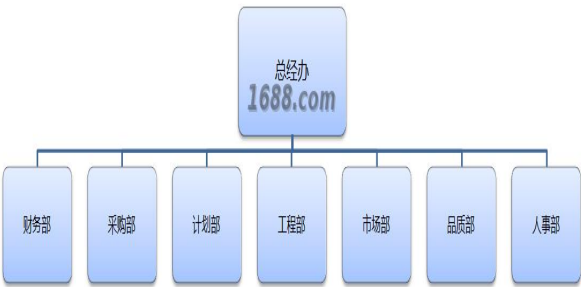

组织机构图

总人数： 15	
管理人员数： 4	质检人员数： 1
销售人员数： 6	采购人员数： 2
设计人员数： 2	其他人员数： 2

第五部分. 产品信息

样品展厅

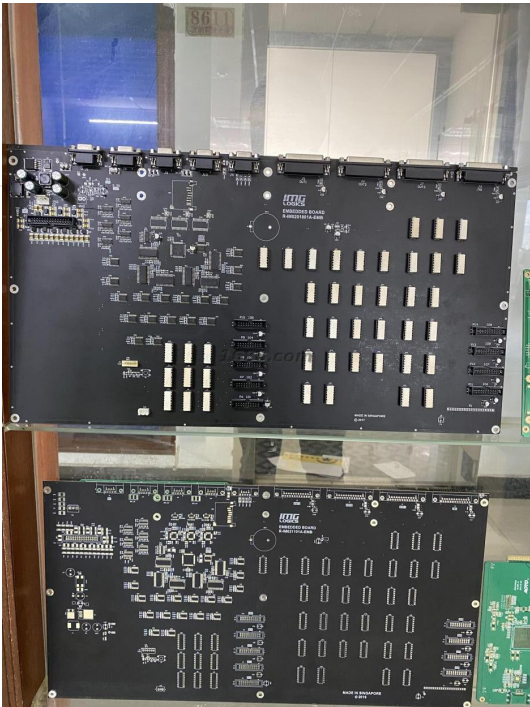

展厅照片

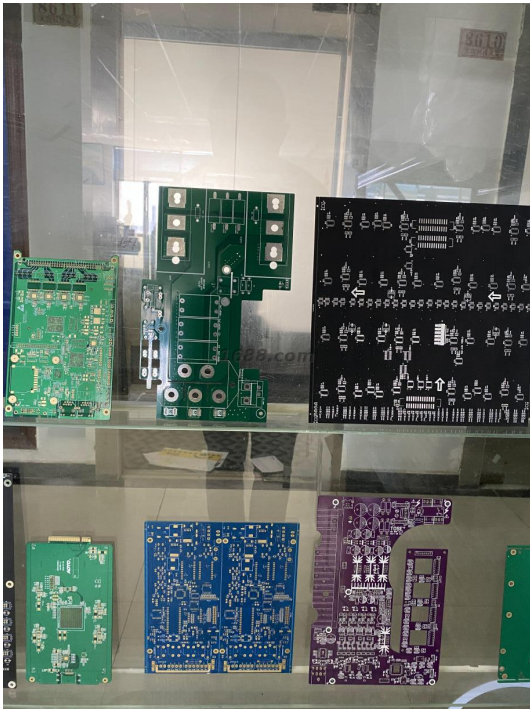

展厅照片

展厅照片

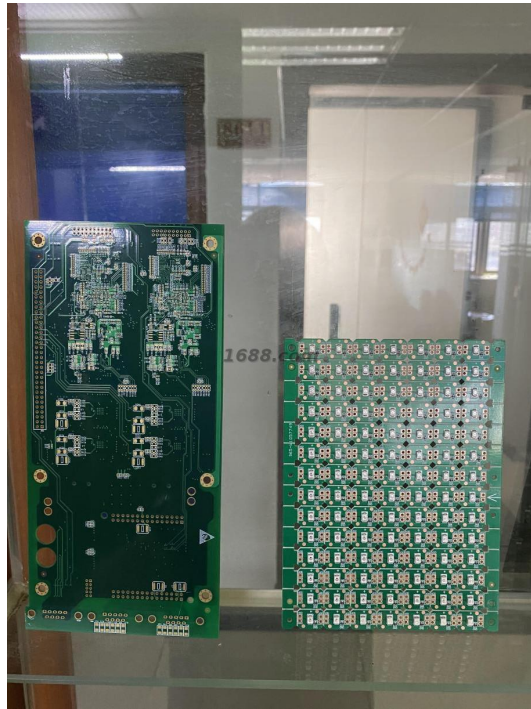

展厅照片

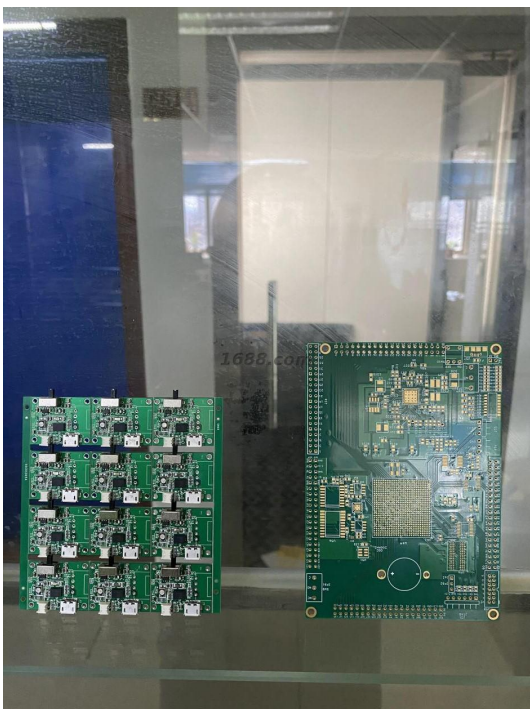

展厅照片

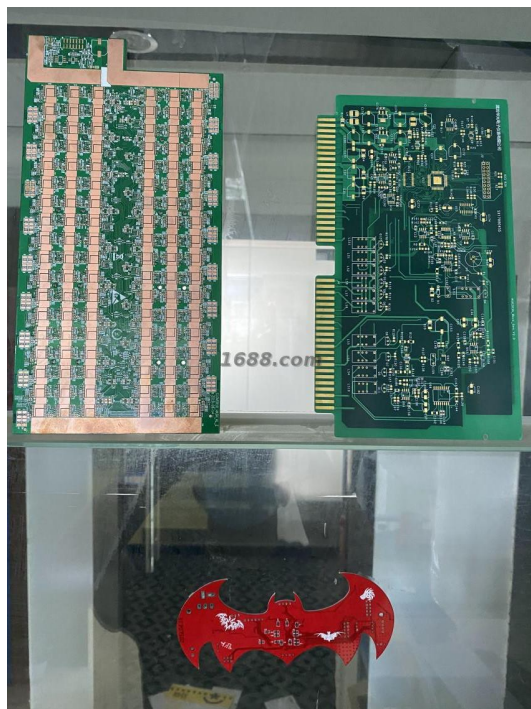

展厅照片

第六部分: 经营模式、租赁信息

办公场所地址：广东省深圳市宝安区沙井街道步涌新村沙井路613号大润科技大厦6层8606室

办公场所面积：112平方米

办公场所类型：租赁

有效期：2019-04-01 - 2021-03-31



办公场所实景



办公场所实景



办公场所实景

第七部分. 供应链运营能力

铺货能力

线上平台数量： 1

线上平台名单： 1688

<https://mlpcb1.1688.com/>

销售能力



名称: 线路板

合作客户

合作客户名称	主营品牌	销售渠道	合作品类	产能占比	合作年限	类型
企业不同意展示		其它	线路板	50		电商客户

电商客户占比：50 %

第八部分. 企业资质能力

自有品牌信息

品牌名	品牌类型	证书编号	证书到期时间
风吹麦浪	申请中商标(TM)	40394350	



自有品牌证明材料

第九部分. 质量管控能力

质检配置及类型

是否有质检：	质检类型： 自检
--------	----------

自检信息

设备名	台数
直流电源	3
数字电桥	1



设备照片



设备照片

质量部门管理

是否有质检：	是	质检类型：	自检
--------	---	-------	----

第十部分. 外贸服务能力

物流能力

物料配送方式：	电商外包物流配送
物流合作商名单：	联昊通物流,德邦快递,顺丰速运

服务支持能力

服务支持

售后服务类型：	其他
是否支持账期：	是
代理采购能力：	否