



机构名称：通标标准技术服务有限公司杭州分公司
机构地址：杭州市滨江区滨安路1180号华业高科技
产业园4号楼3楼
联系电话：0571-88870030

深度认证（验厂）报告

东莞市普泽节能科技有限公司

报告编号：SZXWT01006629

报告生成日期：2018-03-07

本报告仅是服务商依据从深度认证企业处获取的资料、文件、信息等对深度认证企业相关状况的客观描述，并不包含服务商对提及的所有信息和深度认证企业状况的主观分析、法律评价、法律意见或作出任何行动建议。服务商不对深度认证企业或任何第三方根据本报告而采取或不采取的行动负责。



机构名称：通标标准技术服务有限公司杭州分公司
机构地址：杭州市滨江区滨安路1180号华业高科技
产业园4号楼3楼
联系电话：0571-88870030

目录

前言. 验厂概述

第一部分. 验厂情况介绍

第二部分. 企业基本信息

第三部分. 企业文化

第四部分. 部门人员信息

第五部分. 产品信息

第六部分. 办公场所信息

第七部分. 厂房信息

第八部分. 研发设计能力

第九部分. 接单交付能力

第十部分. 供应链运营能力

第十一部分. 柔性生产能力

第十二部分. 仓储情况

第十三部分. 企业资质能力

第一部分. 验厂情况介绍

企业名称： 东莞市普泽节能科技有限公司

验厂时间： 2018-03-07

实际验厂地址： 东莞市东城街道上桥工业区松龙街三巷七号

申请人姓名： 谭卫华

申请人性别：男

报告编号： SZXWT01006629

验厂机构： 通标标准技术服务有限公司杭州分公司

审核员姓名： 林自强

审核员性别：男



合影

第二部分. 企业基本信息

营业执照信息

企业名称： 东莞市普泽节能科技有限公司

注册号： 9144190008448841XN

统一社会信用代码 9144190008448841XN
码：

注册地址： 东莞市东城街道上桥工业区松龙街三巷七号

注册资本： 300万元（ 人民币 ）

成立日期： 2013-11-27

经营范围：生产、销售：热泵热水器；销售：太阳能热水器及其配件、太阳能光伏产品、余热回收设备、制冷设备；节能家用电器的研发、销售及维修服务；水箱、节能饮水机、环保节能产品、机电产品的销售及维修服务；室内水电安装服务。(依法须经批准的项目，经相关部门批准后方可开展经营活动。)■

法定代表人： 谭卫华

最新年检时间： 2017年

登记机关： 东莞市工商行政管理局
营业期限： 2013-11-27 至 长期



营业执照照片

税务登记信息

纳税人名称： 东莞市普泽节能科技有限公司
税务登记号： 9144190008448841XN
一般纳税人： 不具有一般纳税人资格



税务登记证

组织机构代码信息

组织机构名称： 东莞市普泽节能科技有限公司
组织机构代码： 9144190008448841XN
有效期： 2013-11-27 - 长期



组织机构代码证

第三部分. 企业文化

第四部分. 部门人员信息

组织架构信息

第五部分. 产品信息

样品展厅

第六部分. 办公场所信息

经营模式： 生产型

办公场所地址： 东莞市东城街道上桥工业区松龙街三巷七号

办公场所类型： 租赁

有效期： 2017-03-01 - 2020-02-29



办公场所实景



办公场所实景

第七部分. 厂房信息

厂房信息

工厂性质： 自有工厂

厂房地区

厂房地址： 东莞市东城街道上桥工业区松龙街三巷七号

厂房使用类型： 租赁

厂房面积： 380平方米

有效期： 2017-03-01 - 2020-02-29



厂房外景

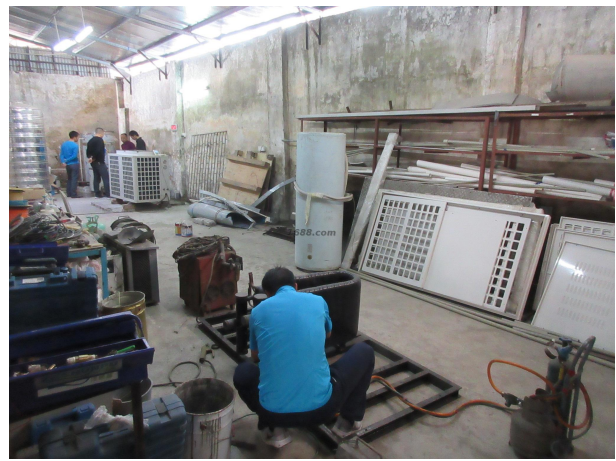

厂房内景

第八部分. 研发设计能力

研发能力

代工模式： OEM（代工制造）,ODM（代工设计）,OBM（自有品牌设计）

设计外包： 没有

设计师平均工作年限： 2

1-5年开发工程师人数： 1

专利

专利名称： 一种高温空气能热泵

专利号： ZL 2016 2 0787144.0

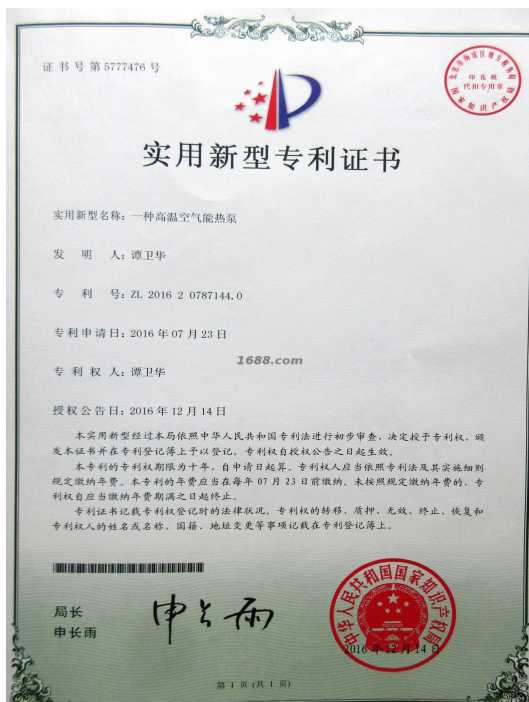

证书图片

打样

是否自助打样： 是

打样/制程工艺师傅数： 2

打样制程设备数量： 2



打样制程设备

第九部分. 接单交付能力

接单能力

线上订单： 20%

线下订单： 80%

外贸订单： 0%

第十部分. 供应链运营能力

铺货能力

线上平台数量： 1

线上平台名单： 阿里巴巴

<https://zeshunpu.1688.com/?spm=a2615.7691481.0.0.30d05498z0eusn>

销售能力



名称：家用空气能热水器



名称：商用空气能热水器

电商客户占比：20 %

第十一部分. 柔性生产能力

生产环境

卫生状况：满足生产基本要求

照明状况：满足生产基本要求

生产设备

常规设备名	型号	台数	设备校准维护情况
焊枪		2	
切割机		2	
电焊机		2	
等离子切割机		1	

设备总数: 7



常规设备照片



常规设备照片



常规设备照片



常规设备照片

流水线/组信息

流水线/组数量： 1
流水线/组类型： 流水型（一件完整产品由10人以内配合完成）

第十二部分. 仓储情况

仓储类型： 租赁

仓储有效期： 2017-03-01 - 2020-02-29

仓储方式说明： 干燥,通风

仓储网点： 广东省

仓储情况： 有独立的成品仓库、物料防护堆放整齐有序

进出台账： 有进出台账记录



仓储实景照片

第十三部分. 企业资质能力

自有品牌信息

品牌名	品牌类型	证书编号	证书到期时间
ZESHUNPUZ泽顺普	注册商标(R)	15570693	2025-12-13



自有品牌证明材料

质量管控能力

质检配置及类型

是否有质检：

质检类型： 自检

质量部门管理

是否有质检： 是

质检类型： 自检

服务支持能力

服务支持

售后服务类型： 其他

是否支持账期： 否

代理采购能力： 否