

深度认证（验厂）报告

深圳市兴鸿泰锡业有限公司

报告编号：TP1806150302

报告生成日期：2018-06-20

本报告仅是服务商依据从深度认证企业处获取的资料、文件、信息等对深度认证企业相关状况的客观描述，并不包含服务商对提及的所有信息和深度认证企业状况的主观分析、法律评价、法律意见或作出任何行动建议。服务商不对深度认证企业或任何第三方根据本报告而采取或不采取的行动负责。

目录

前言. 验厂概述

第一部分. 验厂情况介绍

第二部分. 企业基本信息

第三部分. 企业文化

第四部分. 部门人员信息

第五部分. 产品信息

第六部分. 办公场所信息

第七部分. 厂房信息

第八部分. 研发设计能力

第九部分. 接单交付能力

第十部分. 供应链运营能力

第十一部分. 柔性生产能力

第十二部分. 仓储情况

第十三部分. 企业资质能力

第十四部分. 质量管控能力

第一部分. 验厂情况介绍

企业名称： 深圳市兴鸿泰锡业有限公司 验厂时间： 2018-06-20

实际验厂地址： 广东省深圳市宝安区龙华街道水斗老围河边工业区一号厂房

申请人姓名： 阳威威 申请人性别： 男

报告编号： TP1806150302

验厂机构： 莱茵技术监督服务（广东）有限公司

审核员姓名： 高思奇 审核员性别： 男

备注： 办公室面积和仓库面积为企业申报

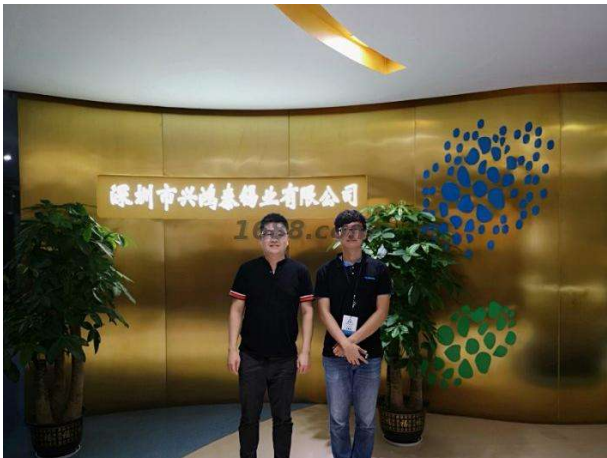

合影

第二部分. 企业基本信息

营业执照信息

企业名称： 深圳市兴鸿泰锡业有限公司 注册号： 91440300687552425Q

统一社会信用代码 91440300687552425Q

码：

注册地址： 深圳市龙华新区龙华街道油松水斗老围河边工业区1号厂房1-5层

注册资本： 1000万元（人民币） 成立日期： 2009-04-23

经营范围： 焊锡制品的生产与销售;国内商业、物资供销业;货物及技术进出口。(以上均不含法律、行政法规、国务院决定规定需前置审批和禁止的项目)^

法定代表人： 邢璧凡 最新年检时间： 2018年

登记机关： 深圳市市场监督管理局

营业期限： 2009-04-23 至 长期



营业执照照片

税务登记信息

纳税人名称： 深圳市兴鸿泰锡业有限公司

税务登记号： 91440300687552425Q

一般纳税人： 具有一般纳税人资格

营业执照

统一社会信用代码 91440300687552425Q

名称 深圳市兴鸿泰锡业有限公司
主体类型 有限责任公司
住所 深圳市龙华新区龙华街道油松水斗老围河边工业
区1号厂房1-5层
法定代表人 邢璧688.com
成立日期 2009年04月23日

重要提示
1. 商事主体的经营范围由章程确定。经营范围中属于法律、法规规定应当经批准的项目，取得许可审批文件后方可开展相关经营活动。
2. 商事主体经营范围和许可审批项目等有关事项及年报信息和其他信用信息，请登录深圳市市场和质量监督管理委员会商事主体信用信息公示平台（网址：<http://www.szcredit.com.cn>）或扫描执照的二维码查询。
3. 商事主体须于每年1月1日-6月30日向商事登记机关提交上一年度的年度报告。商事主体应当按照《企业信息公示暂行条例》等规定向社会公示商事主体信息。



登记机关

2015年10月23日



税务登记证

深圳市国家税务局
增值税一般纳税人认定通知书

深国税宝龙认正[2010]2085号

深圳市兴鸿泰锡业有限公司(440300687552425):

经审核,同意认定你单位为增值税一般纳税人。从2010年07月1日(税款所属期)起按增值税一般纳税人的规定征管。

特此通知



深圳市宝安区国家税务局龙华税务分局

2010年07月05日

一般纳税人证明材料

组织机构代码信息

组织机构名称: 深圳市兴鸿泰锡业有限公司

组织机构代码: 91440300687552425Q

有效期: 2009-04-23 - 长期



组织机构代码证

第三部分. 企业文化



企业文化照片

第四部分. 部门人员信息

组织架构信息

部门名称： 总经办
部门名称： 市场部

部门人数： 2
部门人数： 5

部门名称：	业务部	部门人数：	4
部门名称：	制造中心	部门人数：	46
部门名称：	行政人事部	部门人数：	5
部门名称：	资材部	部门人数：	5
部门名称：	工程部	部门人数：	4
部门名称：	财务部	部门人数：	4

深圳市兴鸿泰锡业有限公司组织架构图

人员信息

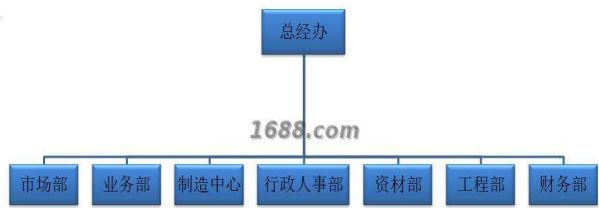

组织机构图

总人数：	75	
管理人员数：	5	销售人员数： 9
生产人员数：	46	设计人员数： 4
电商运营人员：	5	其他人员数： 6

第五部分. 产品信息

样品展厅

第六部分. 办公场所信息

经营模式：	生产型	
办公场所地址：	广东省深圳市宝安区龙华街道水斗老围河边工业区一号厂房	
办公场所面积：	300平方米	办公场所类型： 租赁
有效期：	2015-11-01 - 2018-10-31	



办公场所实景



办公场所实景

第七部分. 厂房信息

厂房信息

工厂性质： 自有工厂

厂房地区

厂房地址： 广东省深圳市宝安区龙华街道水斗老围河边工业区一号厂房

厂房使用类型： 租赁

厂房面积： 1200平方米

有效期： 2015-11-01 - 2018-10-31



厂房外景



厂房内景



厂房内景



厂房内景

第八部分. 研发设计能力

研发能力

代工模式： OEM（代工制造）,ODM（代工设计）,OBM（自有品牌设计）

设计外包： 没有

年平均新款数量： 10

设计师平均工作年限： 4

1-5年开发工程师人数： 2

6-10年开发工程师人数： 2

打样

是否自助打样： 是

打样/制程工艺师傅数： 3

打样制程设备数量： 3

打样周期： 1天/件



打样制程设备

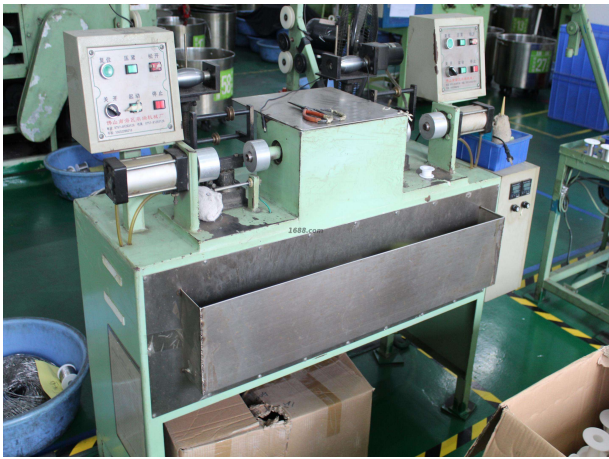

打样制程设备



打样制程设备

第九部分. 接单交付能力

接单能力

线上订单： 10%	线下订单： 90%
-----------	-----------

接单情况

产品名称	接单数量	单位
锡线/锡条	4500	吨

交付情况

产品名称	交付数量	单位	交付周期
锡线/锡条	50	吨	3 天

第十部分. 供应链运营能力

核心物料采购

物料名称	物料型号	结算条件	供应商
锡锭	企业不同意展示	现款现货	企业不同意展示

核心物料来源市场：上海

铺货能力

线上平台数量：1
线上平台名单：1688批发网
<https://xhtxy68.1688.com/>

销售能力

销售总额：12399万元(最近一年)



名称: 锡线/锡条
近1年销量: 4500 吨
货品来源: 工厂货源

合作客户

合作客户名称	主营品牌	销售渠道	合作品类	产能占比	合作年限	类型
企业不同意展示		其它	锡线	10	3	纯线下客户

电商客户占比：10 %

第十一部分. 柔性生产能力

生产环境

卫生状况： 干净、整洁	照明状况： 光线明亮
-------------	------------

生产设备

常规设备名	型号	台数	设备校准维护情况
挤压机		10	
拉丝机		22	
绕线机		24	

设备总数: 56



常规设备照片



常规设备照片



常规设备照片

流水线/组信息

流水线/组数量： 6
流水线/组类型： 流水型（一件完整产品由10人以内配合完成）

生产产品信息

产品名称	一年最大产量
锡线/锡条	6000吨

第十二部分. 仓储情况

仓储类型： 租赁

仓储面积： 350 平方米

仓储有效期： 2015-11-01 - 2018-10-31

仓储方式说明： 阴凉,干燥,通风

仓储网点： 广东省

仓储情况： 有独立的成品仓库、物料防护堆放整齐有序

进出台账： 有进出台账记录



仓储实景照片

第十三部分. 企业资质能力

自有品牌信息

品牌名	品牌类型	证书编号	证书到期时间
XHT	注册商标(R)	17095101	2026-12-13



自有品牌证明材料

第十四部分. 质量管控能力

质检配置及类型

是否有质检：	质检类型： 自检,第三方检测
--------	----------------

自检信息

设备名	台数
恒温恒湿试验箱	1
金相测试仪	1
软化点测试仪	1
绝缘电阻测试仪	1
金相试验磨抛机	1
原子吸收仪	1



设备照片



设备照片

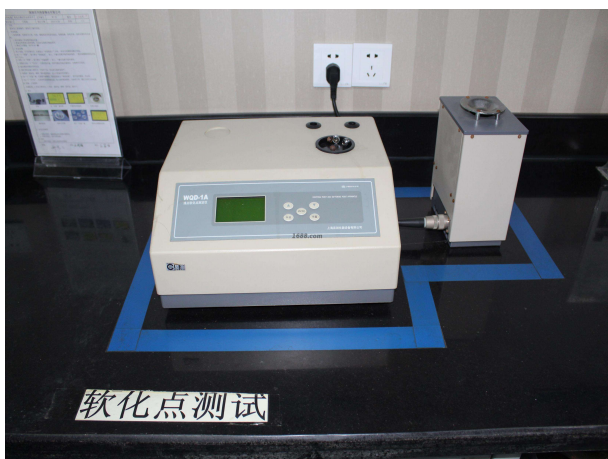

设备照片

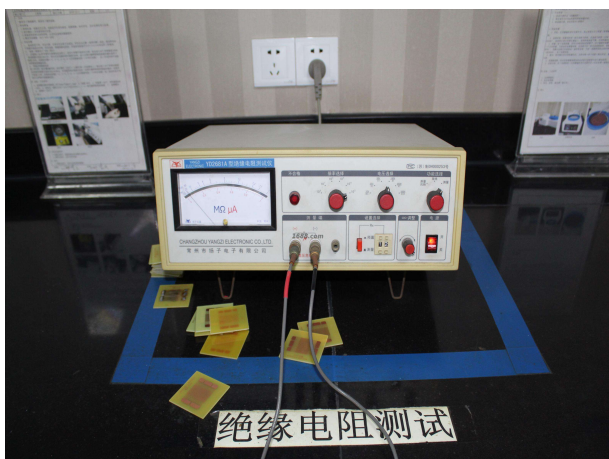

设备照片

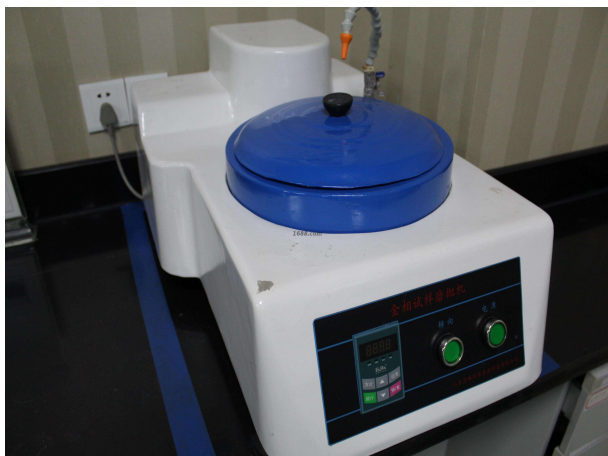

设备照片



设备照片

第三方产品检测

第三方质检产品名： 环保锡线

第三方检测机构名： SGS

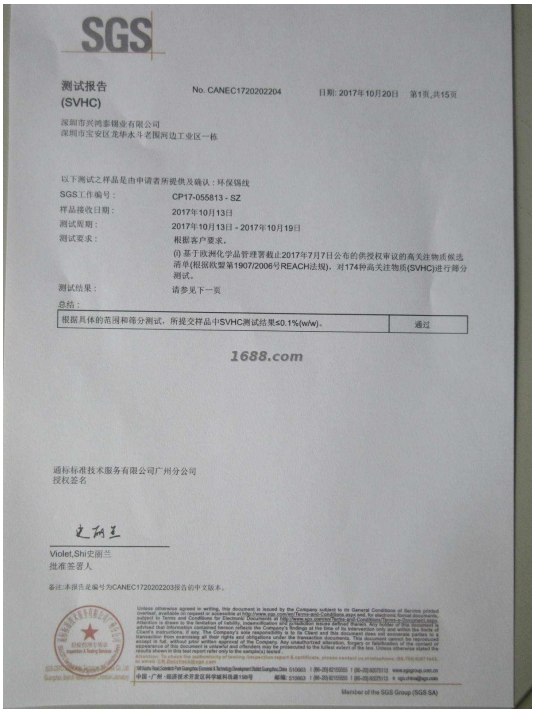

第三方产品质检报告

质量部门管理

是否有质检： 是

质检类型： 自检,第三方检测

外贸服务能力

物流能力

物料配送方式： 电商外包物流配送

物流合作商名单： 信丰物流

服务支持能力

服务支持

售后服务类型： 其他

是否支持账期： 否

代理采购能力： 否