



机构名称：通标标准技术服务有限公司杭州分公司
机构地址：杭州市滨江区滨安路1180号华业高科技
产业园4号楼3楼
联系电话：0571-88870030

深度认证（验厂）报告

瑞安市华源包装机械厂

报告编号：NGBWT00372261

报告生成日期：2017-11-23

本报告仅是服务商依据从深度认证企业处获取的资料、文件、信息等对深度认证企业相关状况的客观描述，并不包含服务商对提及的所有信息和深度认证企业状况的主观分析、法律评价、法律意见或作出任何行动建议。服务商不对深度认证企业或任何第三方根据本报告而采取或不采取的行动负责。



机构名称： 通标标准技术服务有限公司杭州分公司
机构地址： 杭州市滨江区滨安路1180号华业高科技
产业园4号楼3楼
联系电话： 0571-88870030

目录

前言. 验厂概述

第一部分. 验厂情况介绍

第二部分. 企业基本信息

第三部分. 企业文化

第四部分. 部门人员信息

第五部分. 产品信息

第六部分. 办公场所信息

第七部分. 厂房信息

第八部分. 研发设计能力

第九部分. 接单交付能力

第十部分. 供应链运营能力

第十一部分. 柔性生产能力

第十二部分. 仓储情况

第十三部分. 企业资质能力

第十四部分. 质量管控能力

第一部分. 验厂情况介绍

企业名称： 瑞安市华源包装机械厂

验厂时间： 2017-11-23

实际验厂地址：浙江省瑞安市桐浦镇大路村工业区一号

申请人姓名： 杨建雷

申请人性别：男

报告编号： NGBWT00372261

验厂机构：通标标准技术服务有限公司杭州分公司

审核员姓名： 刘磊

审核员性别：男



合影

第二部分. 企业基本信息

营业执照信息

企业名称： 瑞安市华源包装机械厂

注册号： 91330381765238918U

统一社会信用代码 91330381765238918U
码：

注册地址： 瑞安市桐浦镇大路村

成立日期： 2004-08-11

经营范围： 一般经营项目：包装机械制造、销售

法定代表人：朱乃彤

最新年检时间： 2017年

登记机关： 瑞安市工商行政管理局

营业期限： 2004-08-11 至 长期



营业执照照片

税务登记信息

纳税人名称： 瑞安市华源包装机械厂
税务登记号： 91330381765238918U
一般纳税人： 具有一般纳税人资格



税务登记证



浙江省国家税务局电子税务局

ZHEJIANG PROVINCE STATE ADMINISTRATION OF TAXATION ELECTRONIC TAXATION BUREAU

欢迎使用浙江电子税务局 [登录](#) | [注册](#)

[首页](#)

一般纳税人资格查询

序号	纳税人识别号或统一社会信用代码	纳税人名称	纳税人资格	有效期起止
1	91330381765238918U	瑞安市华源包装机械厂	增值税一般纳税人	2008-02-01-2009-01-31
2	91330381765238918U	瑞安市华源包装机械厂	增值税一般纳税人	2009-02-01-9999-12-31

[上页](#) [1](#) [下页](#)

浙江省国家税务局版权所有 2010(A) 浙ICP备05056329号-1
浙公网安备 33010502003609 地址 杭州市华浙广场5号B座



浙江国税APP下载

下载中心

一般纳税人证明材料

组织机构代码信息

组织机构名称： 瑞安市华源包装机械厂

组织机构代码： 91330381765238918U

有效期： 2004-08-11 - 长期



组织机构代码证

第三部分. 企业文化

企业概述： 瑞安市华源包装机械厂成立于2004年，坐落于浙江省瑞安市，主要生产的产品类型为包装机械，拥有注册商标，拥有设计师3人，专业质检人员4人，生产工人56人，生产设备共34台，交付周期为1天~15天

企业使命/愿景/价值 细节决定成败
观：

第四部分. 部门人员信息

组织架构信息



企业文化照片

部门名称：	行政部	部门人数：	4
部门名称：	财务部	部门人数：	3
部门名称：	技术研发中心	部门人数：	3
部门名称：	生产运营部	部门人数：	56
部门名称：	营销部	部门人数：	5

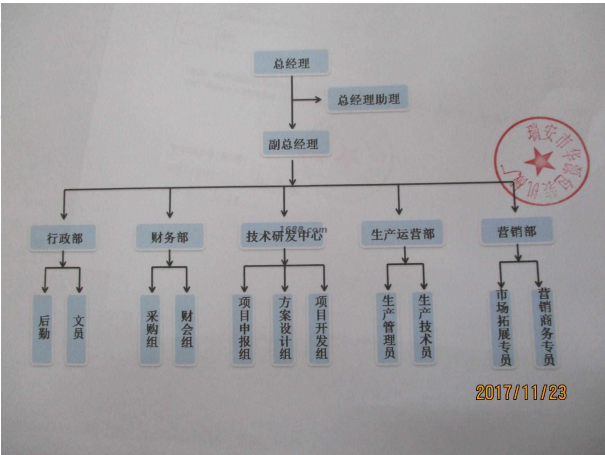

人员信息

组织机构图

总人数：	73		
管理人员数：	2	质检人员数：	4
销售人员数：	3	客服人员数：	4
生产人员数：	56	采购人员数：	2
设计人员数：	3	电商运营人员：	1

第五部分. 产品信息

样品展厅

第六部分. 办公场所信息

经营模式： 生产型

办公场所地址： 浙江省瑞安市桐浦镇大路村工业区一号

办公场所类型： 自有

有效期： 2017-11-22 - 2067-11-22



办公场所实景



办公场所实景

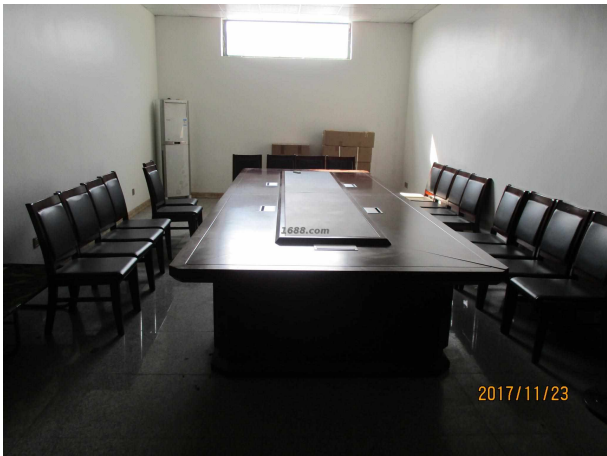

办公场所实景

第七部分. 厂房信息

厂房信息

工厂性质： 自有工厂

厂房地区

厂房地址：浙江省瑞安市桐浦镇大路村工业区一号

厂房使用类型：自有

厂房面积：5000平方米

有效期：2017-11-22 - 2067-11-22



厂房外景



厂房内景



厂房内景



厂房内景



厂房内景



厂房内景



厂房内景



厂房内景



厂房内景



厂房内景



厂房内景

第八部分. 研发设计能力

研发能力

代工模式：OEM（代工制造）,ODM（代工设计）,OBM（自有品牌设计）

设计外包： 没有

年平均新款数量： 10

设计师平均工作年限： 3

10年以上开发工程师人数： 3

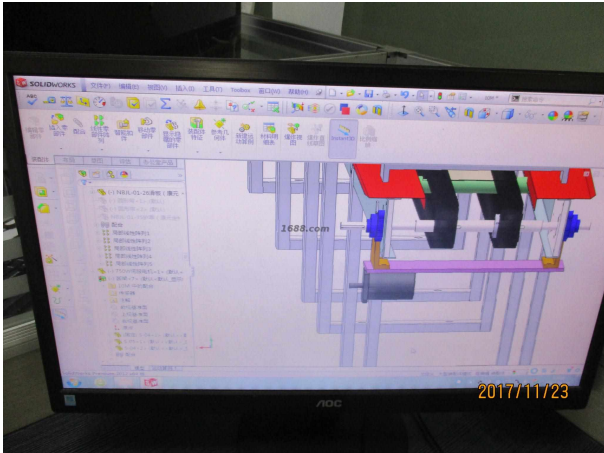

设计辅助工具

专利

专利名称： 暖包机的加料装置

专利号： ZL 2013 2 0528722.5



证书图片

专利名称： 平板式暖包机热封机构

专利号： ZL 2013 2 0301322.0



证书图片

专利名称： 橡皮泥输送切断机

专利号： ZL 2014 2 0749370.0

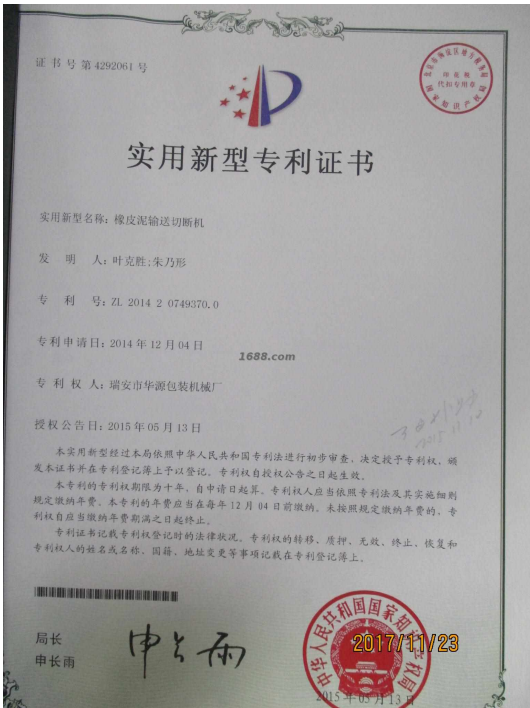

证书图片

专利名称： 平板式暖包机加料机构

专利号： ZL 2013 2 0301323.5

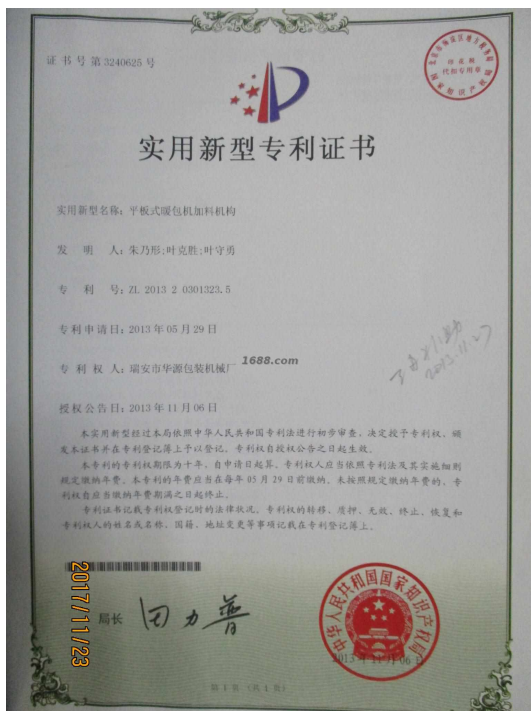

证书图片

专利名称： 四边封包装机

专利号： ZL 2015 1 0556671.0

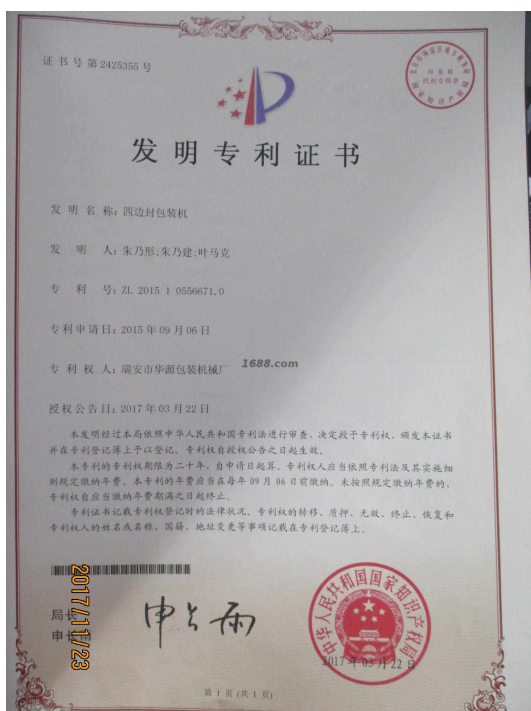

证书图片

专利名称： 四边封包装机

专利号： ZL 2015 2 0679116.2

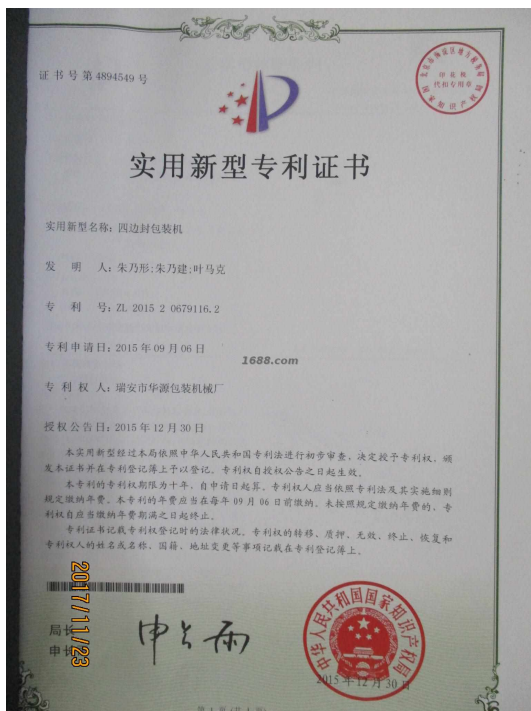

证书图片

专利名称： 四边封包装机热封模具

专利号： ZL 2015 2 0679264.4



证书图片

专利名称： 暖宝宝包装机

专利号： ZL 2013 3 0404826.0

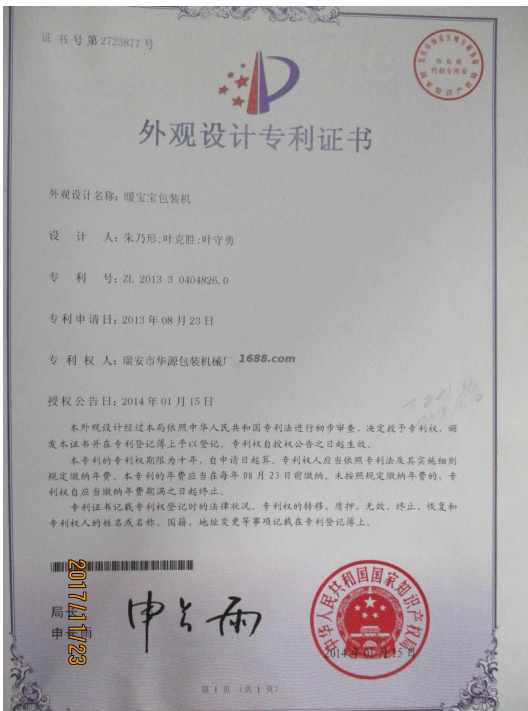

证书图片

专利名称： 橡皮泥机枕包机生产线

专利号： ZL 2013 2 0336116.3



证书图片

专利名称： 一种暖包机

专利号： ZL 2013 2 0528800.1



证书图片

打样

是否自助打样： 否

第九部分. 接单交付能力

接单能力

线上订单： 1%

线下订单： 99%

外贸订单： 10%

接单情况

产品名称	接单数量	单位
包装机械	1000	台

交付情况

产品名称	交付数量	单位	交付周期
包装机械	50	台	15 天

第十部分. 供应链运营能力

核心物料采购

物料名称	物料型号	结算条件	供应商
304不锈钢冷卷	1.2*1240	现款现货	瑞安市铭祥不锈钢有限公司

核心物料来源市场： 瑞安市

铺货能力

线上平台数量： 1

线上平台名单： 阿里巴巴平台

<https://wzhypack.1688.com>

销售能力



名称: 包装机械

合作客户

合作客户名称	主营品牌	销售渠道	合作品类	产能占比	合作年限	类型
企业不同意展示		其它		1		纯线下客户

电商客户占比： 50 %

第十一部分. 柔性生产能力

生产环境

卫生状况： 满足生产基本要求	照明状况： 满足生产基本要求
----------------	----------------

生产设备

常规设备名	型号	台数	设备校准维护情况
刨床		5	
车床		6	
铣床		4	
裁板机		2	
摇臂钻床		3	
切割机		1	
线切割机		9	
冲床		4	

设备总数: 34



常规设备照片



常规设备照片



常规设备照片



常规设备照片



常规设备照片



常规设备照片



常规设备照片



常规设备照片

流水线/组信息

流水线/组数量：

2

流水线/组类型：

流水型（一件完整产品由10人以内配合完成）

生产产品信息

产品名称	一年最大产量
包装机械	3000台

第十二部分. 仓储情况

仓储类型： 自有

仓储有效期： 2017-11-22 - 2067-11-22

仓储方式说明： 干燥,通风

仓储网点： 浙江省

仓储情况： 有独立的成品仓库、物料防护堆放整齐有序

进出台账： 有进出台账，且有严格规范



仓储实景照片

第十三部分. 企业资质能力

自有品牌信息

品牌名	品牌类型	证书编号	证书到期时间
图形	注册商标(R)	17569254	2026-09-20



自有品牌证明材料

产品/体系认证类证书

产品体系证书证书名	证书编号	证书到期时间
质量管理体系认证证书	10116Q17230R0S	2018-09-14



产品体系证书证明材料

第十四部分. 质量管控能力

质检配置及类型

是否有质检：	质检类型： 自检
--------	----------

质量部门管理

是否有质检： 是	质检类型： 自检
----------	----------

外贸服务能力

物流能力

物料配送方式： 电商外包物流配送
物流合作商名单： 百世快运

服务支持能力

服务支持

售后服务类型： 内设专职服务部门和专职人员上门服务
是否支持账期： 否
代理采购能力： 否