



机构名称： 通标标准技术服务有限公司杭州分公司
机构地址： 杭州市滨江区滨安路 1180号华业高科技
产业园4号楼3楼
联系电话： 0571-89829615/89829798

深度认证（验厂）报告

瑞安市华源包装机械厂

报告编号： NGBWT00461751

报告生成日期： 2020-09-16

本报告仅是服务商依据从深度认证企业处获取的资料、文件、信息等对深度认证企业相关状况的客观描述，并不包含服务商对提及的所有信息和深度认证企业状况的主观分析、法律评价、法律意见或作出任何行动建议。服务商不对深度认证企业或任何第三方根据本报告而采取或不采取的行动负责。



机构名称： 通标标准技术服 务有限公司杭州分公司
机构地址： 杭州市滨江区滨安路 1180号华业高科技
产业园4号楼3楼
联系电话： 0571-89829615/89829798

目录

前言. 验厂概述

第一部分. 验厂情况介绍

第二部分. 企业基本信息

第三部分. 企业文化

第四部分. 部门人员信息

第五部分. 产品信息

第六部分. 办公场所信息

第七部分. 厂房信息

第八部分. 研发设计能力

第九部分. 接单交付能力

第十部分. 供应链运营能力

第十一部分. 柔性生产能力

第十二部分. 仓储情况

第十三部分. 企业资质能力

第十四部分. 质量管控能力

第一部分. 验厂情况介绍

企业名称： 瑞安市华源包装机械厂

验厂时间： 2020-09-16

实际验厂地址： 平阳县万洋众创城D10区44-45号

申请人姓名： 杨建雷

申请人性别： 男

报告编号： NGBWT00461751

验厂机构： 通标标准技术服务有限公司杭州分公司

审核员姓名： 刘磊

审核员性别： 男



合影

第二部分. 企业基本信息

营业执照信息

企业名称： 瑞安市华源包装机械厂

注册号： 330381000021790

统一社会信用代码： 91330381765238918U

注册地址： 瑞安市桐浦镇大路村

注册资本： 0万元（人民币）

成立日期： 2004-08-11

经营范围： 包装机械制造、销售

法定代表人： 朱乃彤

最新年检时间： 2020年

登记机关： 瑞安市市场监督管理局

营业期限： 2004-08-11 至 长期



营业执照照片

税务登记信息

纳税人名称： 瑞安市华源包装机械厂
税务登记号： 91330381765238918U
一般纳税人： 具有一般纳税人资格



税务登记证



1688.com

一般纳税人证明材料

组织机构代码信息

组织机构名称： 瑞安市华源包装机械厂
组织机构代码： 91330381765238918U
有效期： 2004-08-11 - 长期



组织机构代码证

第三部分. 企业文化

企业概述： 瑞安市华源包装机械厂成立于2004年，坐落于浙江省平阳县万洋众创工业区，主要生产的产品类型为包装机械，拥有注册商标，拥有设计师4人，专业质检人员10人，生产工人68人，生产设备共66台，交付周期为1天~30天。

企业使命/愿景/价值 我们的愿景：努力成为世界一流的包装机械企业 我们的使命：诚信服务客户 为客户创造价值 我们的核心价值观：品质精益求精 创新永不止步 团结学习奋进 敬业德才兼备

第四部分. 部门人员信息

组织架构信息

部门名称：	总经办	部门人数：	2
部门名称：	销售部	部门人数：	16
部门名称：	技术部	部门人数：	3
部门名称：	采购部	部门人数：	3
部门名称：	财务部	部门人数：	3
部门名称：	行政人事部	部门人数：	6
部门名称：	生产部	部门人数：	68
部门名称：	品管部	部门人数：	10

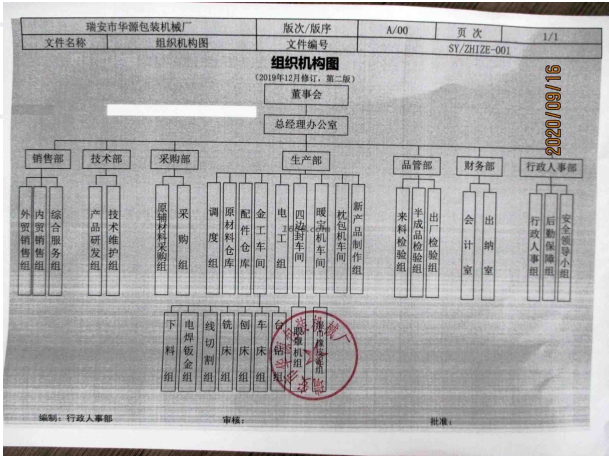

人员信息

组织机构图

总人数：	111		
管理人员数：	2	质检人员数：	10
销售人员数：	16	客服人员数：	8
生产人员数：	68	采购人员数：	3
设计人员数：	4	电商运营人员：	1
其他人员数：	9		

第五部分. 产品信息

样品展厅

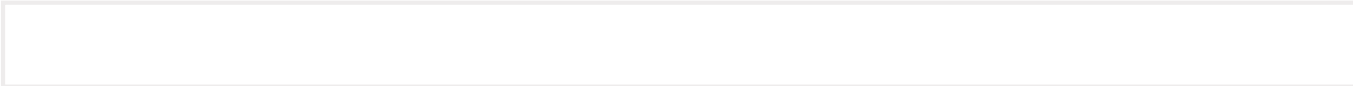

第六部分. 办公场所信息

经营模式： 生产型

办公场所地址： 平阳县万洋众创城D10区44-45号

办公场所类型： 租赁

有效期： 2018-02-20 - 2023-02-20



办公场所实景

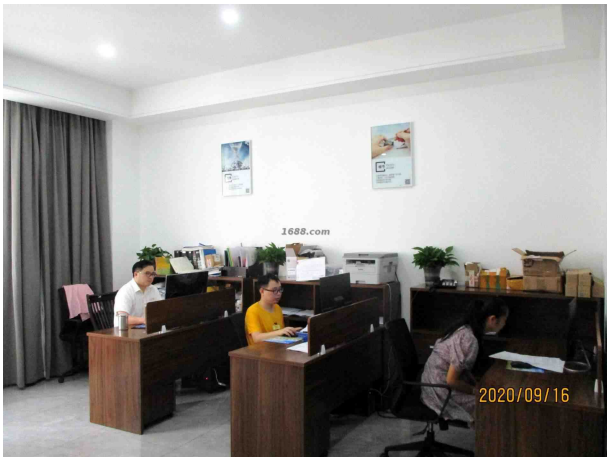

办公场所实景

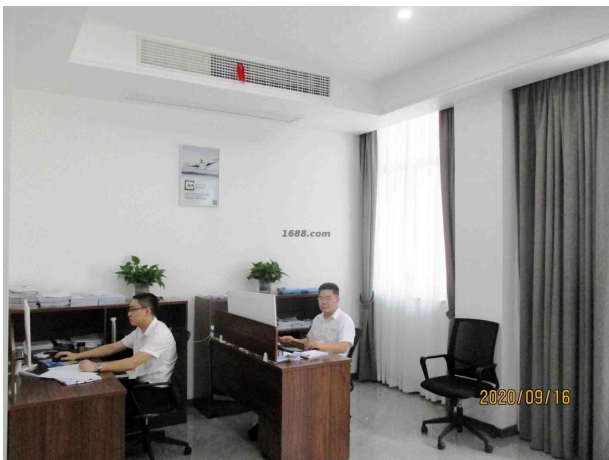

办公场所实景



办公场所实景



办公场所实景



办公场所实景

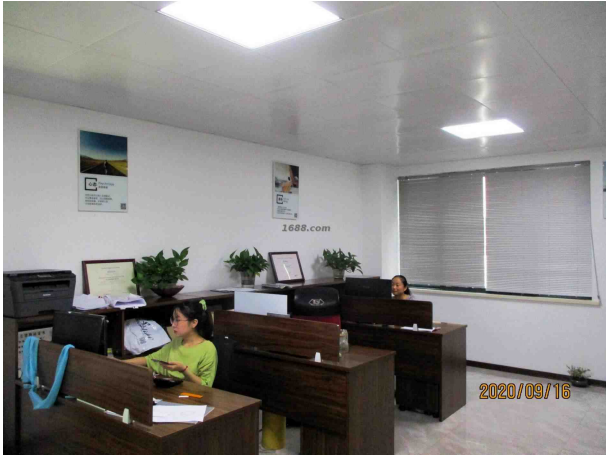

办公场所实景

第七部分. 厂房信息

厂房信息

工厂性质： 自有工厂

厂房地区

厂房地址： 平阳县万洋众创城D10区44-45号

厂房使用类型： 租赁

厂房面积： 8000平方米

有效期： 2018-02-20 - 2023-02-20



厂房外景



厂房内景



厂房内景



厂房内景



厂房内景



厂房内景



厂房内景



厂房内景



厂房内景



厂房内景



厂房内景



厂房内景

第八部分. 研发设计能力

研发能力

代工模式:	OEM (代工制造) ,ODM (代工设计) ,OBM (自有品牌设计)
设计师的设计能力:	能够独立设计新款
设计外包:	没有
年平均新款数量:	100
设计师平均工作年限:	15
1-5年开发工程师人数:	0
6-10年开发工程师人数:	0
10年以上开发工程师人数:	4

专利

专利名称： 四边封包装机

专利号： ZL 2015 3 0338760.9

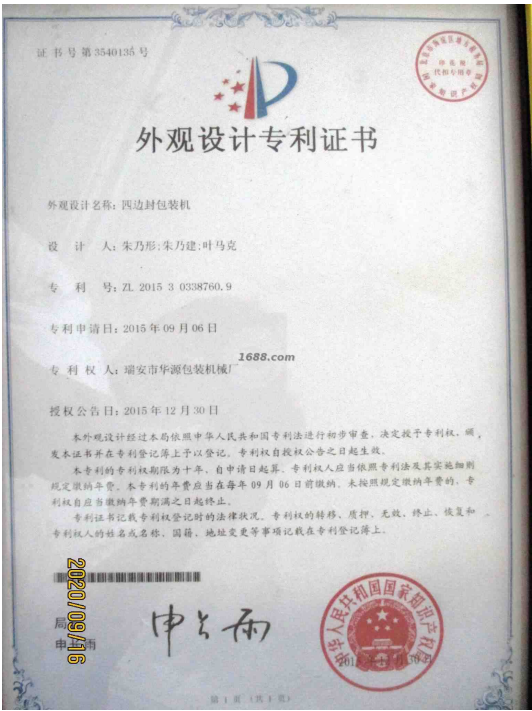

证书图片

专利名称： 橡皮泥输送切断机

专利号： ZL 2014 2 0749370.0

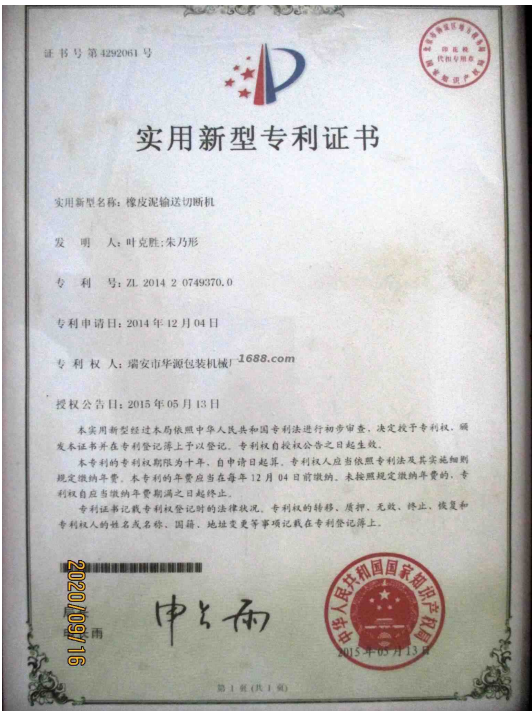

证书图片

专利名称： 四边封包装机

专利号： ZL 2015 1 0556671.0



证书图片

专利名称： 暖宝宝包装机

专利号： ZL 2013 3 0404826.0



证书图片

专利名称： 一种四边封包装设备的伺服牵引结构

专利号： ZL 2017 2 0579749.5



证书图片

专利名称： 一种包装机卷膜自动分割连续式裁切机构

专利号： ZL 2017 2 0579292.8

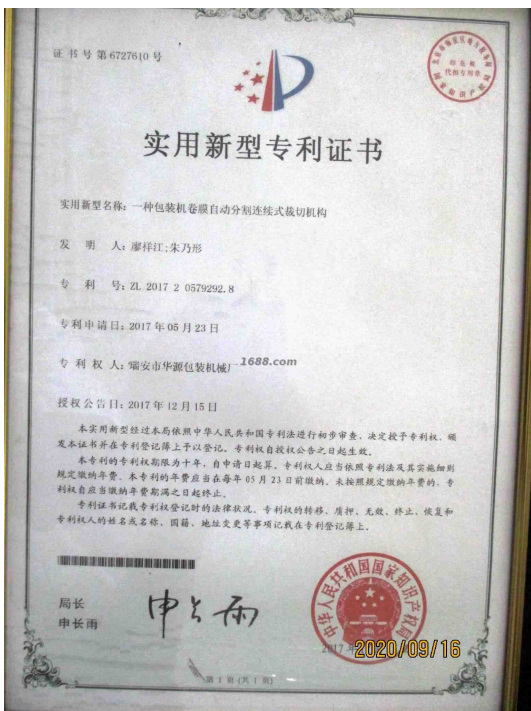

证书图片

打样

是否自助打样： 否

打样周期： 0天/件

第九部分. 接单交付能力

接单能力

线上订单： 50%	线下订单： 50%
-----------	-----------

接单情况

产品名称	接单数量	单位
包装机械	2800	台

交付情况

产品名称	交付数量	单位	交付周期
包装机械	280	台	30 天

第十部分. 供应链运营能力

铺货能力

线上平台数量： 1
线上平台名单： 阿里巴巴
https://wzhypack.1688.com/
线下平台数量： 0
直营门店数量： 0
经销商数量： 0
代理商数量： 0

销售能力

销售总额： 0万元(最近一年)



名称: 包装机械

合作客户

合作客户名称	主营品牌	销售渠道	合作品类	产能占比	合作年限	类型
企业不同意展示		其它		1		电商客户, 零散型客户

电商客户占比：50 %

第十一部分. 柔性生产能力

生产环境

卫生状况：干净、整洁	照明状况：光线明亮
------------	-----------

生产设备

常规设备名	型号	台数	设备校准维护情况
线切割机		10	
车床		5	
钻床		2	
刨床		5	
台钻		30	
数控机床		1	
裁板机		2	

折弯机		1	
加工中心		10	

设备总数: 66



常规设备照片



常规设备照片



常规设备照片



常规设备照片



常规设备照片



常规设备照片



常规设备照片



常规设备照片



常规设备照片

流水线/组信息

流水线/组数量: 5
流水线/组类型: 流水型 (一件完整产品由10人以内配合完成)

生产产品信息

产品名称	一年最大产量
包装机械	3000台

第十二部分. 仓储情况

仓储类型: 租赁

仓储面积: 0 平方米

仓储有效期: 2018-02-20 - 2023-02-20

仓储方式说明: 干燥,通风

仓储网点: 浙江省

仓储情况: 有独立的成品仓库、物料防护堆放整齐有序、标识明晰

进出台账: 有进出台账, 且有严格规范



仓储实景照片



仓储实景照片

第十三部分. 企业资质能力

自有品牌信息

品牌名	品牌类型	证书编号	证书到期时间
图形	注册商标(R)	17569254	2026-09-20



自有品牌证明材料

第十四部分. 质量管控能力

质检配置及类型

是否有质检：

质检类型： 自检

质量部门管理

是否有质检： 是

质检类型： 自检

外贸服务能力

物流能力

物料配送方式： 其他

物流合作商名单： 天美物流

服务支持能力

服务支持

售后服务类型： 其他

是否支持账期： 否

代理采购能力： 否