

深度认证（验厂）报告

宁国市东南木业有限公司

报告编号：TP1912210611

报告生成日期：2020-01-08

本报告仅是服务商依据从深度认证企业处获取的资料、文件、信息等对深度认证企业相关状况的客观描述，并不包含服务商对提及的所有信息和深度认证企业状况的主观分析、法律评价、法律意见或作出任何行动建议。服务商不对深度认证企业或任何第三方根据本报告而采取或不采取的行动负责。

目录

前言. 验厂概述

第一部分. 验厂情况介绍

第二部分. 企业基本信息

第三部分. 企业文化

第四部分. 部门人员信息

第五部分. 产品信息

第六部分. 办公场所信息

第七部分. 厂房信息

第八部分. 研发设计能力

第九部分. 接单交付能力

第十部分. 供应链运营能力

第十一部分. 柔性生产能力

第十二部分. 仓储情况

第十三部分. 企业资质能力

第十四部分. 质量管控能力

第一部分. 验厂情况介绍

企业名称： 宁国市东南木业有限公司

验厂时间： 2020-01-08

实际验厂地址：安徽省宣城市宁国市汪溪街道办事处渡口村石村组

申请人姓名： 徐靖

申请人性别：男

报告编号： TP1912210611

验厂机构：莱茵技术监督服务（广东）有限公司

审核员姓名： 洪波

审核员性别：男

备注： 1、办公室面积，厂房面积，仓库面积为企业申报。

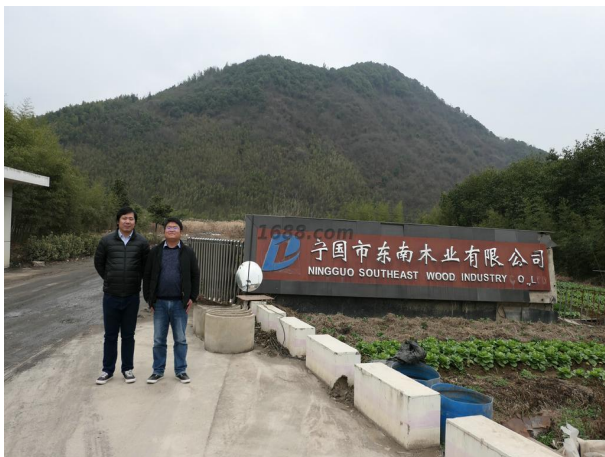

第二部分. 企业基本信息

营业执照信息

企业名称： 宁国市东南木业有限公司

注册号： 913418815872382957

统一社会信用代码：913418815872382957

注册地址：宁国市汪溪办事处渡口村石村组

注册资本： 2000万元（ 人民币 ）

成立日期： 2011-12-15

经营范围：密度板木线条、密度板托盘、纤维板、贴面板、刨花板、密度板、无胶板、木纤维、木浆、科技木型材、景观型材、贴面纸生产及销售,普通货运,物流信息咨询服务,自营和代理各类商品和技术的进出口业务(国家限定公司经营或禁止进出口的商品和技术除外)。(依法须经批准的项目,经相关部门批准后方可开展经营活动)

法定代表人：柴轻

最新年检时间： 2019年

登记机关：宁国市市场监督管理局

营业期限：2011-12-15 至 2031-12-14



营业执照照片

税务登记信息

纳税人名称：宁国市东南木业有限公司

税务登记号：913418815872382957

一般纳税人：具有一般纳税人资格



税务登记证



国家税务总局安徽省税务局

Anhui Provincial Tax Service, State Taxation Administration

一般纳税人资格查询

查询条件

1688.com

纳税人识别号* 验证码*

913418815872382957

查询

纳税人识别号	纳税人名称	主管税务机关	是否具有一般纳税人资格	纳税人状态	课征主体类型
913418815872382957	宁国市东南木业有限公司	国家税务总局宁国市税务局	是	正常	单位纳税人税务登记

一般纳税人证明材料

组织机构代码信息

组织机构名称： 宁国市东南木业有限公司

组织机构代码： 913418815872382957

有效期： 2011-12-15 - 2031-12-14



组织机构代码证

第三部分. 企业文化

企业概述： 宁国市东南木业有限公司成立于2011年12月, 位于安徽省宣城市宁国市汪溪街道办事处渡口村石村组, 是一家专业生产销售密度板制品的企业。

企业使命/愿景/价值观： 机会不会主动找到你, 必须亮出你自己

第四部分. 部门人员信息

组织架构信息

部门名称：	总经办	部门人数：	1
部门名称：	运营部	部门人数：	4
部门名称：	企划部	部门人数：	3
部门名称：	人力资源部	部门人数：	2
部门名称：	财务部	部门人数：	3
部门名称：	销售部	部门人数：	20
部门名称：	物流部	部门人数：	2
部门名称：	生产部	部门人数：	39
部门名称：	后勤	部门人数：	2

宁国市东南木业有限公司

人员信息

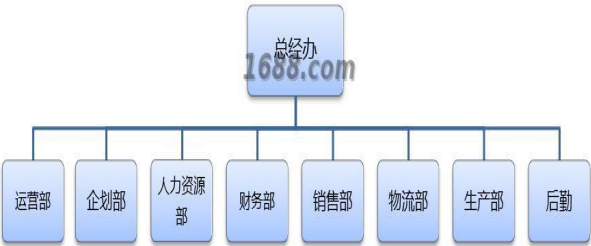

组织机构图

总人数：	76		
管理人员数：	1	销售人员数：	20
生产人员数：	39	电商运营人员：	4
其他人员数：	12		

第五部分. 产品信息

样品展厅

第六部分. 办公场所信息

经营模式： 生产型

办公场所地址： 安徽省宣城市宁国市汪溪街道办事处渡口村石村组

办公场所面积： 284平方米

办公场所类型： 租赁

有效期： 2019-06-01 - 2020-05-31



办公场所实景

第七部分. 厂房信息

厂房信息

工厂性质： 自有工厂

厂房地区

厂房地址： 安徽省宣城市宁国市汪溪街道办事处渡口村石村组

厂房使用类型： 租赁

厂房面积： 7000平方米

有效期： 2019-06-01 - 2020-05-31



厂房外景



厂房内景

第八部分. 研发设计能力

研发能力

代工模式： OEM（代工制造）

设计外包： 没有

打样

是否自助打样： 是

打样/制程工艺师傅数： 10

打样制程设备数量： 5

打样周期： 1天/件

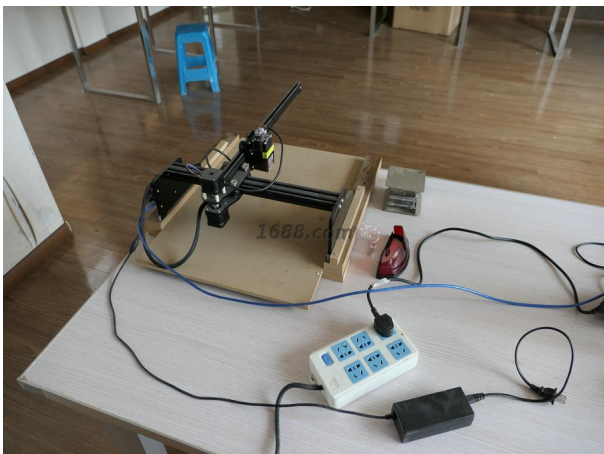

打样制程设备

第九部分. 接单交付能力

接单能力

线上订单： 50%	线下订单： 50%
-----------	-----------

接单情况

产品名称	接单数量	单位
密度板制品		张

交付情况

产品名称	交付数量	单位	交付周期
密度板制品	8000	张	3 天

第十部分. 供应链运营能力

铺货能力

线上平台数量： 1
线上平台名单： 1688
https://ngdnmy.1688.com/

销售能力



名称: 密度板制品

货品来源: 工厂货源

合作客户

合作客户名称	主营品牌	销售渠道	合作品类	产能占比	合作年限	类型
企业不同意展示		其它	密度板制品	50		电商客户

电商客户占比：50 %

第十一部分. 柔性生产能力

生产环境

卫生状况：干净、整洁

照明状况：光线明亮

生产设备

常规设备名	型号	台数	设备校准维护情况
裁切机		2	
雕刻机		2	
多片锯		2	
贴面机		2	
大型流水线		1	

设备总数: 9



常规设备照片



常规设备照片



常规设备照片



常规设备照片



常规设备照片

流水线/组信息

流水线/组数量： 5
流水线/组类型： 流水型（一件完整产品由10人及以上配合完成）

生产产品信息

产品名称	一年最大产量
密度板制品	张

第十二部分. 仓储情况

仓储类型： 租赁

仓储面积： 3000 平方米

仓储有效期： 2019-06-01 - 2020-05-31

仓储方式说明： 阴凉,干燥,通风

仓储网点： 安徽省

仓储情况： 有独立的成品仓库、物料防护堆放整齐有序、标识明晰

进出台账： 有进出台账，且有严格规范



仓储实景照片

第十三部分. 企业资质能力

自有品牌信息

品牌名	品牌类型	证书编号	证书到期时间
东南风	注册商标(R)	30246828	2029-02-13



自有品牌证明材料

第十四部分. 质量管控能力

质检配置及类型

是否有质检：

质检类型： 自检

质量部门管理

是否有质检： 是

质检类型： 自检

外贸服务能力

进出口能力

进出口类型： 自营进出口

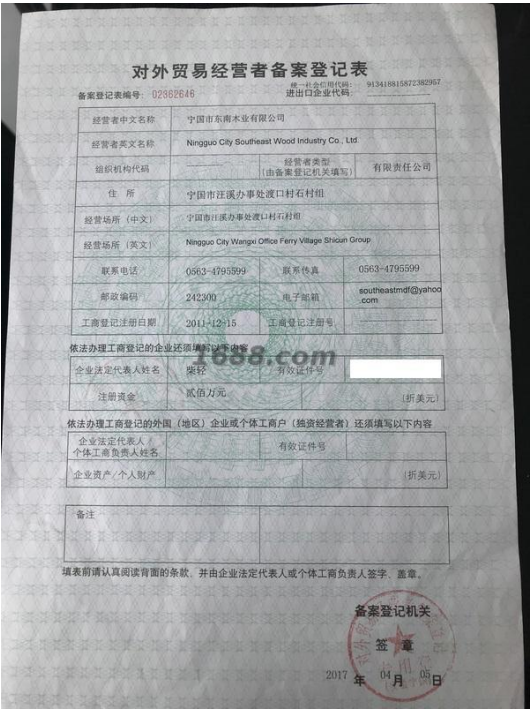

自营进出口证明

物流能力

物料配送方式： 电商外包物流配送

物流合作商名单： 百世物流

服务支持能力

服务支持

售后服务类型： 其他

是否支持账期： 否

代理采购能力： 否