

深度认证（验厂）报告

宁国市东南木业有限公司

报告编号：TP2102200613

报告生成日期：2021-02-27



机构名 莱茵技术监督服务（广东）有限公司
称：
机构地 广州市开发区科学城 科珠路199号
址：
联系电 020-
话： 28391100/28391102/28391106/28391108

目录

前言. 验厂概述

第一部分. 验厂情况介绍

第二部分. 企业基本信息

第三部分. 企业文化

第四部分. 部门人员信息

第五部分. 产品信息

第六部分. 办公场所信息

第七部分. 厂房信息

第八部分. 研发设计能力

第九部分. 接单交付能力

第十部分. 供应链运营能力

第十一部分. 柔性生产能力

第十二部分. 仓储情况

第十三部分. 企业资质能力

第十四部分. 质量管控能力

第一部分. 验厂情况介绍

企业名称： 宁国市东南木业有限公司 验厂时间： 2021-02-27

实际验厂地址： 安徽省宣城市宁国市汪溪办事处渡口村石村组

申请人姓名： 徐靖 申请人性别： 男

报告编号： TP2102200613

验厂机构： 莱茵技术监督服务（广东）有限公司

审核员姓名： 许成才 审核员性别： 男



合影

第二部分. 企业基本信息

营业执照信息

企业名称： 宁国市东南木业有限公司 注册号： 913418815872382957

统一社会信用代码 913418815872382957

码：

注册地址： 宁国市汪溪办事处渡口村石村组

注册资本： 2000万元（人民币） 成立日期： 2011-12-15

经营范围： 密度板木线条、密度板托盘、纤维板、贴面板、刨花板、密度板、无胶板、木纤维、木浆、科技木型材、景观型材、贴面纸生产及销售，普通货运，物流信息咨询服务，自营和代理各类商品和技术的进出口业务（国家限定公司经营或禁止进出口的商品和技术除外）。（依法须经批准的项目，经相关部门批准后方可开展经营活动）

法定代表人：柴轻

最新年检时间：2020年

登记机关：宁国市市场监督管理局

营业期限：2011-12-15 至 2031-12-14



营业执照照片

税务登记信息

纳税人名称：宁国市东南木业有限公司

税务登记号：913418815872382957

一般纳税人：具有一般纳税人资格



税务登记证



一般纳税人证明材料

组织机构名称： 宁国市东南木业有限公司

组织机构代码： 913418815872382957

有效期： 2011-12-15 - 2031-12-14



组织机构代码证

第三部分. 企业文化

企业概述： 宁国市东南木业有限公司成立于2011年，位于安徽省宣城市宁国市汪溪办事处渡口村石村组，主要生产和销售各类密度板和刨花板。

企业使命/愿景/价值 观： 为客户提供合适的密度板材

第四部分. 部门人员信息

组织架构信息

部门名称：	总经办	部门人数：	2
部门名称：	生产部	部门人数：	29
部门名称：	营销部	部门人数：	25
部门名称：	运营部	部门人数：	1
部门名称：	后勤部	部门人数：	2
部门名称：	质检部	部门人数：	2
部门名称：	企划部	部门人数：	4
部门名称：	人力资源部	部门人数：	2
部门名称：	财务部	部门人数：	3
部门名称：	物流部	部门人数：	2

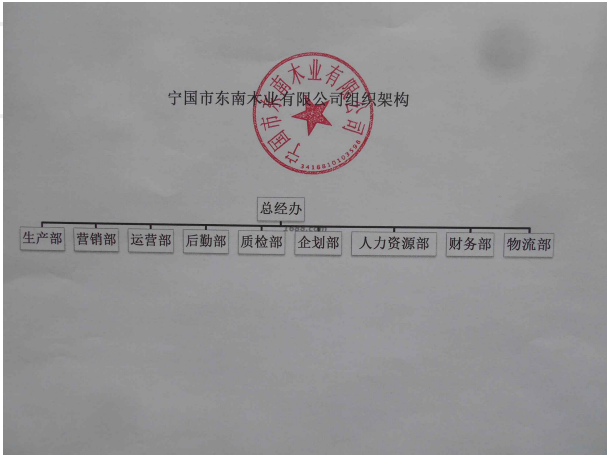

组织机构图

人员信息

总人数：	72		
管理人员数：	2	质检人员数：	2
销售人员数：	25	生产人员数：	29
电商运营人员：	1	其他人员数：	13

第五部分. 产品信息

样品展厅

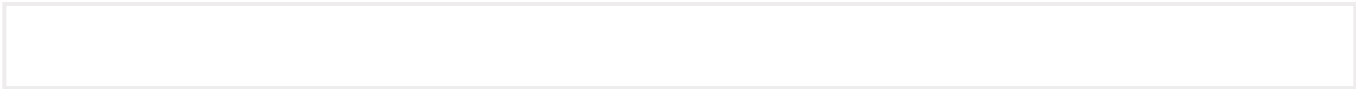

第六部分. 办公场所信息



展厅照片

经营模式： 生产型

办公场所地址： 安徽省宣城市宁国市汪溪办事处渡口村石村组

办公场所面积： 2000平方米

办公场所类型： 租赁

有效期： 2019-06-01 - 2026-01-31



办公场所实景

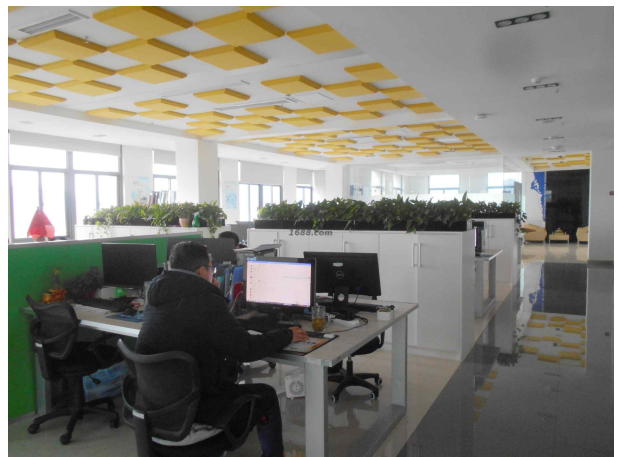

办公场所实景

第七部分. 厂房信息

厂房信息

工厂性质： 自有工厂

厂房地区

厂房地址： 安徽省宣城市宁国市汪溪办事处渡口村石村组

厂房使用类型： 租赁

厂房面积： 10284平方米

有效期： 2019-06-01 - 2026-01-31



厂房外景



厂房外景

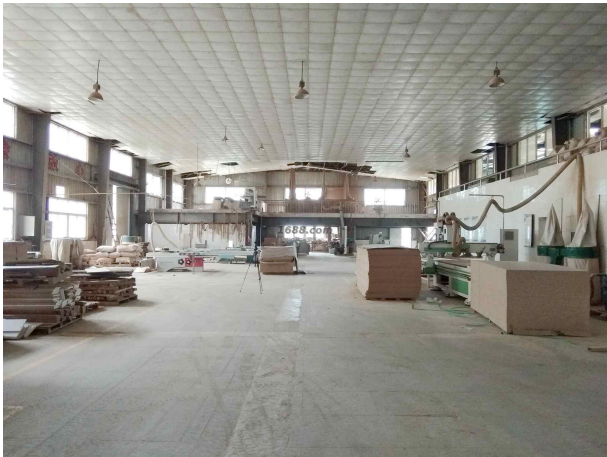

厂房内景

第八部分. 研发设计能力

研发能力

代工模式： OEM（代工制造）,ODM（代工设计）,OBM（自有品牌设计）

设计外包： 没有

年平均新款数量： 0

1-5年开发工程师人数： 0

6-10年开发工程师人数： 0

10年以上开发工程师人数： 0

打样

是否自助打样： 是

打样/制程工艺师傅数： 2

打样制程设备数量： 3

打样周期： 1天/件



打样制程设备



打样制程设备



打样制程设备

第九部分. 接单交付能力

接单能力

线上订单： 2%

线下订单： 98%

接单情况

产品名称	接单数量	单位
密度板	3383500	立方

刨花板	203350	立方
-----	--------	----

交付情况

产品名称	交付数量	单位	交付周期
密度板		立方	天
刨花板		立方	天

第十部分. 供应链运营能力

核心物料采购

物料名称	物料型号	结算条件	供应商
装饰纸		月结	客户不展示

核心物料来源市场： 客户不展示

铺货能力

线上平台数量： 1
线上平台名单： 1688
https://ngdnmy.1688.com
线下平台数量： 0
直营门店数量： 0
经销商数量： 0
代理商数量： 0

销售能力

销售总额： 599597万元(最近一年)



名称: 密度板
近1年销量: 3383500 立方
货品来源: 工厂货源



名称: 刨花板
近1年销量: 203350 立方
货品来源: 工厂货源

合作客户

合作客户名称	主营品牌	销售渠道	合作品类	产能占比	合作年限	类型
客户不展示		其它	密度板		5	纯线下客户

电商客户占比: 2 %

第十一部分. 柔性生产能力

生产环境

卫生状况: 满足生产基本要求

照明状况: 满足生产基本要求

生产设备

常规设备名	型号	台数	设备校准维护情况
封边机		1	
电锯		2	
雕刻机		1	

设备总数: 4



常规设备照片



常规设备照片



常规设备照片

生产产品信息

产品名称	一年最大产量
密度板	3984000立方
刨花板	141600立方

第十二部分. 仓储情况

仓储类型： 租赁

仓储面积： 4000 平方米

仓储有效期： 2019-06-01 - 2026-01-31

仓储方式说明： 阴凉,干燥,通风

仓储网点： 安徽

仓储情况： 有独立的成品仓库

进出台账： 有进出台账记录



仓储实景照片



仓储实景照片



仓储实景照片

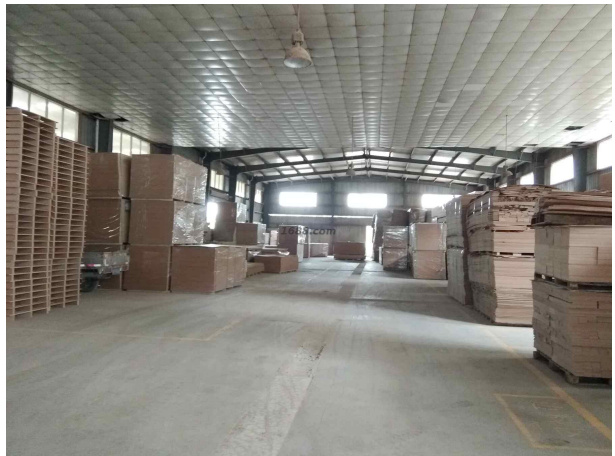

仓储实景照片

第十三部分. 企业资质能力

自有品牌信息

品牌名	品牌类型	证书编号	证书到期时间
东南风	注册商标(R)	30232371	2029-02-13
东南风	注册商标(R)	30246828	2029-02-13



自有品牌证明材料

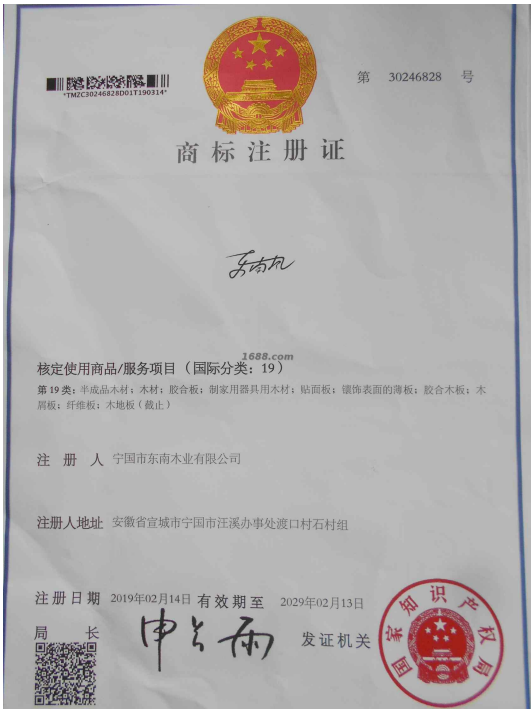

自有品牌证明材料

第十四部分. 质量管控能力

质检配置及类型

是否有质检：	质检类型： 自检,第三方检测
--------	----------------

自检信息

设备名	台数
干燥箱	1



设备照片

第三方产品检测

第三方质检产品名：刨花板

第三方检测机构名：国家林业局人造板及其制品质量检验检测中心（南京）

国家林业局人造板及其制品质量检验检测中心（南京）

检 验 报 告

资质认定证书编号：150002000626第 20-0957-3 号

委托单位	宁国市东南木业有限公司		
生产单位	宁国市东南木业有限公司		
送样单位	宁国市东南木业有限公司	检验类别	委托检验
产品名称	刨花板	商 标	
产品规格	mm: 2440×1220×15	产品类型	干燥状态下使用胶黏剂型刨花板
产品等级	优等品	生产日期	2020-09-01
树种			
抽样地点			
抽样单编号	受检批数量	抽取样本数量	
样品状态	完好	抽取样本到样日期	
样品数量	mm: 400×400×15 1688.com	委托样品收到日期	2020-9-4
检验项目	板内密度偏差、含水率、内结合强度、吸水厚度膨胀率、表面结合强度、甲醛释放量（穿孔法）		
检验依据	GB/T 4897-2015《刨花板》 GB/T 17657-2013《人造板理化性能试验方法》		
检验日期	2020年9月4日至2020年9月26日		
检验结论	送检的刨花板样品经检验： 板内密度偏差、含水率、内结合强度、吸水厚度膨胀率、表面结合强度均达到 GB/T 4897-2015 标准中在干燥状态下使用胶黏剂型刨花板的要求。 甲醛释放量（穿孔法）按 GB/T 17657-2013 标准 4.5.8 进行判定。测试值见第二页。 详见本报告检验结果汇总。		
备 注	本报告仅对送检样品负责。 送检样品的生产单位、产品等级、树种等信息均由委托单位提供。		

批准：日期：2020.9.26

审核：梁显宁日期：2020.9.26

编制：魏明日期：2020.9.26

(第 1 页 共 2 页)

第三方产品质检报告

第三方质检产品名：中密度纤维板

第三方检测机构名：国家林业局人造板及其制品质量检验检测中心（南京）

国家林业局人造板及其制品质量检验检测中心（南京）

检 验 报 告

资质认定证书编号：150002000626第 20-0957-1 号

委托单位	宁国市东南木业有限公司		
生产单位	宁国市东南木业有限公司		
送样单位	宁国市东南木业有限公司	检验类别	委托检验
产品名称	中密度纤维板	商 标	
产品规格	mm: 2440×1220×12	产品类型	MDF-FN REG
产品等级	合格品	生产日期	2020-06-01
树种			
抽样地点			
抽样单编号	受检批数量	抽取样本数量	
样品状态	完好	抽取样本到样日期	
样品数量	mm: 400×400×12 4块	委托样品收到日期	2020-6-4
检验项目	密度、板内密度偏差、含水率、内结合强度、吸水厚度膨胀率、表面结合强度、甲醛释放量（穿孔法）		
检验依据	GB/T 11718-2009《中密度纤维板》		
检验日期	2020年6月4日至2020年6月26日		
检验结论	送检的中密度纤维板样品经检验： 密度、板内密度偏差、含水率、内结合强度、吸水厚度膨胀率、表面结合强度均达到 GB/T 11718-2009 标准中干燥状态下使用的家具型中密度纤维板的要求。 甲醛释放量（穿孔法）达到 GB/T 11718-2009 标准的要求。 详见本报告检验结果汇总。		
备 注	本报告仅对送检样品负责。 送检样品的生产单位、产品等级、树种等信息均由委托单位提供。		

批准：日期：2020.6.26

审核：梁显宁日期：2020.6.26

编制：魏明日期：2020.6.26

(第 1 页 共 2 页)

第三方产品质检报告

质量部门管理

是否有质检：	是	质检类型：	自检,第三方检测
--------	---	-------	----------

外贸服务能力

物流能力

物料配送方式：	电商外包物流配送
物流合作商名单：	江苏满运

服务支持能力

服务支持

售后服务类型：	其他
是否支持账期：	是
代理采购能力：	否