

深度认证（验厂）报告

宁波森亚电磁阀制造有限公司

报告编号：TP1803160515

报告生成日期：2018-03-17

本报告仅是服务商依据从深度认证企业处获取的资料、文件、信息等对深度认证企业相关状况的客观描述，并不包含服务商对提及的所有信息和深度认证企业状况的主观分析、法律评价、法律意见或作出任何行动建议。服务商不对深度认证企业或任何第三方根据本报告而采取或不采取的行动负责。

目录

前言. 验厂概述

第一部分. 验厂情况介绍

第二部分. 企业基本信息

第三部分. 企业文化

第四部分. 部门人员信息

第五部分. 产品信息

第六部分. 办公场所信息

第七部分. 厂房信息

第八部分. 研发设计能力

第九部分. 接单交付能力

第十部分. 供应链运营能力

第十一部分. 柔性生产能力

第十二部分. 仓储情况

第十三部分. 企业资质能力

第十四部分. 质量管控能力

第一部分. 验厂情况介绍

企业名称： 宁波森亚电磁阀制造有限公司

验厂时间： 2018-03-17

实际验厂地址： 浙江省宁波市奉化区萧王庙街道园中路58号

申请人姓名： 柳亚明

申请人性别： 男

报告编号： TP1803160515

验厂机构： 莱茵技术监督服务（广东）有限公司

审核员姓名： 欧阳柏林

审核员性别： 男

备注： 1.办公面积和仓库面积为企申报2.企业变更前名称为奉化市森亚电磁阀制造有限公司



合影

第二部分. 企业基本信息

营业执照信息

企业名称： 宁波森亚电磁阀制造有限公司

注册号： 91330283768512839J

统一社会信用代码 91330283768512839J

码：

注册地址： 奉化市萧王庙街道园中路58号

注册资本： 150万元（人民币）

成立日期： 2004-12-03

经营范围： 电磁阀门、汽车配件、五金配件、机械配件的制造、加工、批发。

法定代表人： 柳亚明

最新年检时间： 2018年

登记机关： 宁波市奉化区市场监督管理局

营业期限： 2004-12-03 至 2024-12-02



营业执照照片

税务登记信息

纳税人名称： 宁波森亚电磁阀制造有限公司

税务登记号： 91330283768512839J

一般纳税人： 具有一般纳税人资格



税务登记证



一般纳税人证明材料

组织机构代码信息

组织机构名称： 宁波森亚电磁阀制造有限公司

组织机构代码： 91330283768512839J

有效期： 2004-12-03 - 2024-12-02



组织机构代码证

第三部分. 企业文化

企业概述： 宁波森亚电磁阀制造有限公司成立于2004年12月，位于浙江省宁波市奉化区萧王庙街道园中路58号，专业制造、销售电磁阀。产品销往全国各地市场。

企业使命/愿景/价值 奋发拼搏，求实创新。
观：

第四部分. 部门人员信息

组织架构信息



企业文化照片

部门名称： 总经理

部门人数： 1

部门名称： 销售部

部门人数： 4

部门名称： 财务部

部门人数： 2

部门名称： 生产部

部门人数： 29

部门名称： 采购部

部门人数： 1

部门名称： 品质技术部

部门人数： 4

人员信息

宁波森亚电磁阀制造有限公司组织结构图

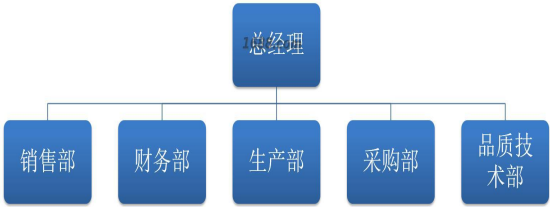

组织机构图

总人数： 41

管理人员数： 3

质检人员数： 3

销售人员数： 2

客服人员数： 1

生产人员数： 27

采购人员数： 1

设计人员数： 1

电商运营人员： 1

其他人员数： 2

第五部分. 产品信息

样品展厅



展厅照片

经营模式： 生产型

办公场所地址： 浙江省宁波市奉化区萧王庙街道园中路58号

办公场所面积： 400平方米

办公场所类型： 自有

有效期： 2016-06-12 - 2054-10-19

第六部分. 办公场所信息

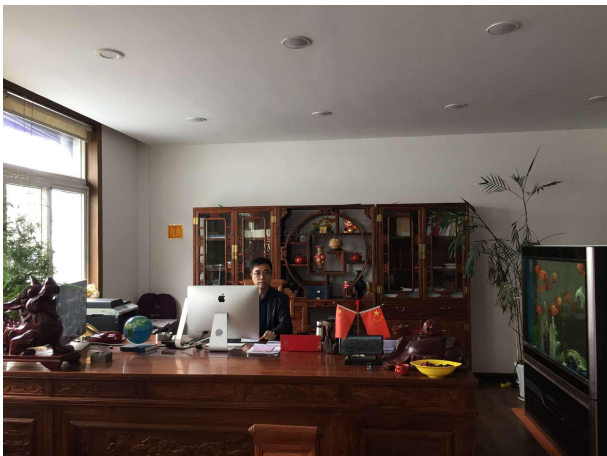

办公场所实景

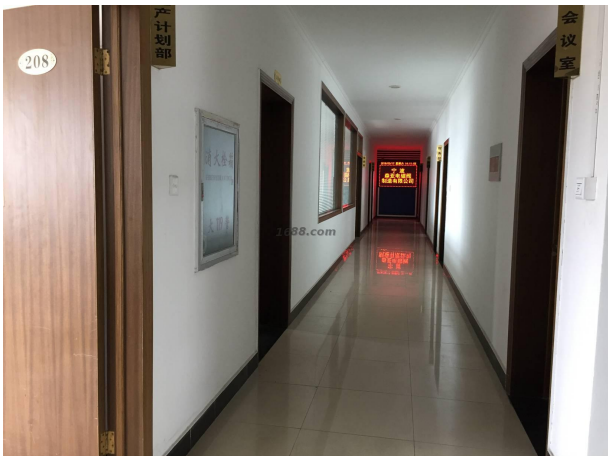

办公场所实景

第七部分. 厂房信息

厂房信息

工厂性质： 自有工厂

厂房地区

厂房地址： 浙江省宁波市奉化区萧王庙街道园中路58号

厂房使用类型： 自有

厂房面积： 3082平方米

有效期： 2016-06-12 - 2054-10-19



厂房外景



厂房内景



厂房内景

第八部分. 研发设计能力

研发能力

代工模式： OEM（代工制造）,ODM（代工设计）,OBM（自有品牌设计）

设计师的设计能力： 可以根据来样翻版

设计外包： 没有

年平均新款数量： 20

6-10年开发工程师人数： 1



新品开发



样板间

打样

是否自助打样： 是

打样/制程工艺师傅数： 1

打样制程设备数量： 5

打样周期： 7天/件



打样制程设备



打样制程设备



打样制程设备



打样制程设备



打样制程设备

第九部分. 接单交付能力

接单能力

线上订单： 10%	线下订单： 90%
-----------	-----------

接单情况

产品名称	接单数量	单位
电磁阀	160000	只

交付情况

产品名称	交付数量	单位	交付周期
电磁阀	1000	只	2 天

第十部分. 供应链运营能力

核心物料采购

物料名称	物料型号	结算条件	供应商
*有色金属压延材*铜棒58-3A	企业不同意展示	月结	企业不同意展示

核心物料来源市场：浙江省

铺货能力

线上平台数量：1
线上平台名单：1688
<https://fhbest.1688.com>

销售能力



名称: 电磁阀
近1年销量: 160000 只

合作客户

合作客户名称	主营产品	销售渠道	合作品类	产能占比	合作年限	类型
企业不同意展示		其它	电磁阀	2	3	纯线下客户
企业不同意展示	SYSPC SY	其它	电磁阀	1	1	电商客户

电商客户占比：10 %

第十一部分. 柔性生产能力

生产环境

卫生状况： 满足生产基本要求	照明状况： 满足生产基本要求
----------------	----------------

生产设备

常规设备名	型号	台数	设备校准维护情况
自动拧丝机		2	
绕线机		5	
钻床		16	
双向自动钻孔机		4	
数控车床		26	
自动打孔机		4	
洗床		3	
普通车床	C6136	1	

设备总数: 61



常规设备照片



常规设备照片



常规设备照片



常规设备照片



常规设备照片



常规设备照片



常规设备照片



常规设备照片

流水线/组信息

流水线/组数量： 3
流水线/组类型： 流水型（一件完整产品由10人及以上配合完成）

生产产品信息

产品名称	一年最大产量
电磁阀	200000只

第十二部分. 仓储情况

仓储类型：自有

仓储面积：1000 平方米

仓储有效期：2016-06-12 - 2054-10-19

仓储方式说明：阴凉,干燥,通风

仓储网点：浙江省

仓储情况：有独立的成品仓库、物料防护堆放整齐有序

进出台账：有进出台账记录



仓储实景照片

第十三部分. 企业资质能力

自有品牌信息

品牌名	品牌类型	证书编号	证书到期时间
SYSPC SY	注册商标(R)	18715274	2027-05-13
SENYA	注册商标(R)	7466958	2021-01-13
SYPC	注册商标(R)	10828675	2023-07-20



自有品牌证明材料



自有品牌证明材料



自有品牌证明材料

产品/体系认证类证书

产品体系证书证书名	证书编号	证书到期时间
RoHS	SHBST1709819750002Y-1RC-4	
CE	SHBST1709819750001YEC-1	



产品体系证书证明材料



产品体系证书证明材料

第十四部分. 质量管控能力

质检配置及类型

是否有质检：

质检类型： 自检

自检信息

设备名	台数
电磁阀综合测试台	5
电磁阀泄漏测试台	4



设备照片



设备照片

质量部门管理

是否有质检：	是	质检类型：	自检
--------	---	-------	----

外贸服务能力

物流能力

物料配送方式：	电商外包物流配送
物流合作商名单：	韵达

服务支持能力

服务支持

售后服务类型：	其他
是否支持账期：	否
代理采购能力：	否