



机构名称：通标标准技术服务有限公司杭州分公司
机构地址：杭州市滨江区滨安路1180号华业高科技
产业园4号楼3楼
联系电话：0571-88870030

深度认证（验厂）报告

永康市星动机电设备厂

报告编号：HGHWT00200193

报告生成日期：2017-11-29

本报告仅是服务商依据从深度认证企业处获取的资料、文件、信息等对深度认证企业相关状况的客观描述，并不包含服务商对提及的所有信息和深度认证企业状况的主观分析、法律评价、法律意见或作出任何行动建议。服务商不对深度认证企业或任何第三方根据本报告而采取或不采取的行动负责。



机构名称： 通标标准技术服务有限公司杭州分公司
机构地址： 杭州市滨江区滨安路1180号华业高科技
产业园4号楼3楼
联系电话： 0571-88870030

目录

前言. 验厂概述

第一部分. 验厂情况介绍

第二部分. 企业基本信息

第三部分. 企业文化

第四部分. 部门人员信息

第五部分. 产品信息

第六部分. 办公场所信息

第七部分. 厂房信息

第八部分. 研发设计能力

第九部分. 接单交付能力

第十部分. 供应链运营能力

第十一部分. 柔性生产能力

第十二部分. 仓储情况

第十三部分. 企业资质能力

第十四部分. 质量管控能力

第一部分. 验厂情况介绍

企业名称：永康市星动机电设备厂

验厂时间： 2017-11-29

实际验厂地址：方岩镇下宅村万里公路201弄10号

申请人姓名： 钱卫丰

申请人性别：男

报告编号： HGHWT00200193

验厂机构：通标标准技术服务有限公司杭州分公司

审核员姓名：柴德鹏

审核员性别：男

备注： 1. 办公、厂房、仓库面积为审核员根据工厂申报并现场核实后录入； 2. 企业无铭牌。



第二部分. 企业基本信息

营业执照信息

企业名称：永康市星动机电设备厂

注册号： 330784610031519

注册地址：浙江省永康市方岩镇下宅村万里公路201弄9号

成立日期： 2010-07-20

经营范围：机电设备（不含汽车、摩托车）、日用五金制品（不含计量器具）、日用塑料制品制造、加工、销售，电动车、健身器材销售（凡涉及前置许可或专项审批的凭有效证件经营）

法定代表人：程超

最新年检时间： 2017年

登记机关：永康市市场监督管理局

营业期限： 2010-07-20 至 长期



营业执照照片

税务登记信息

纳税人名称：永康市星动机电设备厂
税务登记号：33072219851226XXXX7A
一般纳税人：不具有一般纳税人资格



税务登记证

组织机构代码信息

组织机构名称：永康市星动机电设备厂

组织机构代码：L5199375-4

有效期：2015-01-06 - 2019-01-05



组织机构代码证

第三部分. 企业文化

第四部分. 部门人员信息

组织架构信息

部门名称：	总裁办	部门人数：	1
部门名称：	销售部	部门人数：	3
部门名称：	生产部	部门人数：	14

人员信息

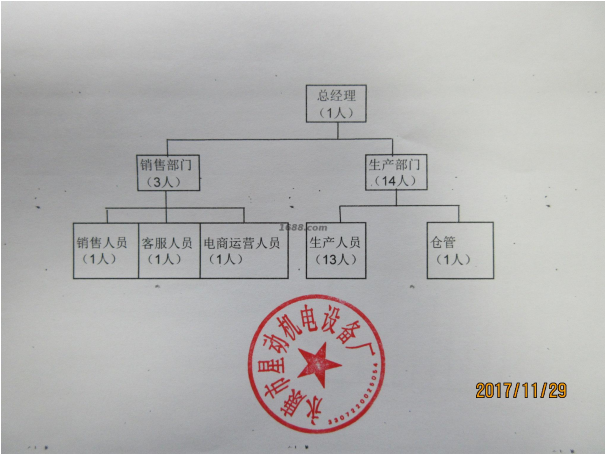

组织机构图

总人数：	18	
管理人员数：	2	销售人员数： 1
客服人员数：	1	生产人员数： 14
电商运营人员：	1	

第五部分. 产品信息

样品展厅

第六部分. 办公场所信息

经营模式：	生产型	
办公场所地址：	方岩镇下宅村万里公路201弄10号	
办公场所面积：	50平方米	办公场所类型： 自有
有效期：	2016-11-30 - 2066-11-29	



办公场所实景

第七部分. 厂房信息

厂房信息

工厂性质： 自有工厂

厂房地区

厂房地址： 方岩镇下宅村万里公路201弄10号

厂房使用类型： 自有

厂房面积： 600平方米

有效期： 2016-11-30 - 2066-11-29



厂房外景



厂房内景



厂房内景



厂房内景



厂房内景

第八部分. 研发设计能力

研发能力

代工模式： OEM（代工制造）

设计外包： 没有

打样

是否自助打样： 否

第九部分. 接单交付能力

接单能力

线上订单： 45%

线下订单： 55%

外贸订单： 0%

接单情况

产品名称	接单数量	单位
智能平衡车	50000	台

交付情况

产品名称	交付数量	单位	交付周期
智能平衡车	920	台	7 天

第十部分. 供应链运营能力

铺货能力

线上平台数量： 1

线上平台名单： 阿里巴巴平台

<http://shop1399395414616.1688.com>

经销商数量： 725

覆盖地区： 全国

销售能力



名称: 智能平衡车

合作客户

合作客户名称	主营品牌	销售渠道	合作品类	产能占比	合作年限	类型
企业不同意展示		其它	智能平衡车			电商客户, 零散型客户

电商客户占比：40 %

第十一部分. 柔性生产能力

生产环境

卫生状况：干净、整洁	照明状况：光线明亮
------------	-----------

生产设备

常规设备名	型号	台数	设备校准维护情况
剪脚机	企业不同意展示	4	
贴板机	企业不同意展示	2	
注塑机	企业不同意展示	5	

辅助设备名	型号	台数	设备校准维护情况
电烙铁	企业不同意展示	20	
电动螺丝刀	企业不同意展示	20	

设备总数: 51



常规设备照片



常规设备照片



常规设备照片

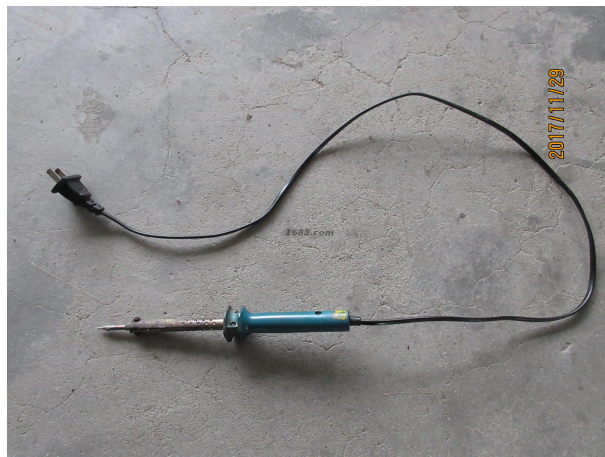

辅助设备照片



辅助设备照片

流水线/组信息

流水线/组数量： 2
流水线/组类型： 流水型（一件完整产品由10人以内配合完成）

生产产品信息

产品名称	一年最大产量
智能平衡车	50000台

第十二部分. 仓储情况

仓储类型： 自有

仓储面积： 350 平方米

仓储有效期： 2016-11-30 - 2066-11-29

仓储方式说明： 干燥,通风

仓储网点： 浙江省

仓储情况： 有独立的成品仓库

进出台账： 不记录



仓储实景照片



仓储实景照片

第十三部分. 企业资质能力

经营许可信息

经营许可证书名	证书编号	证书到期时间
开户许可证	3310-05064160	



经营许可证证明材料

第十四部分. 质量管控能力

质检配置及类型

是否有质检：

质量部门管理

是否有质检： 否

外贸服务能力

物流能力

物料配送方式： 电商外包物流配送

物流合作商名单： 韵达快运

服务支持能力

服务支持

售后服务类型： 其他

是否支持账期： 是

代理采购能力： 否